

HPHARMA®

Your Pharmacy Fitter Partner

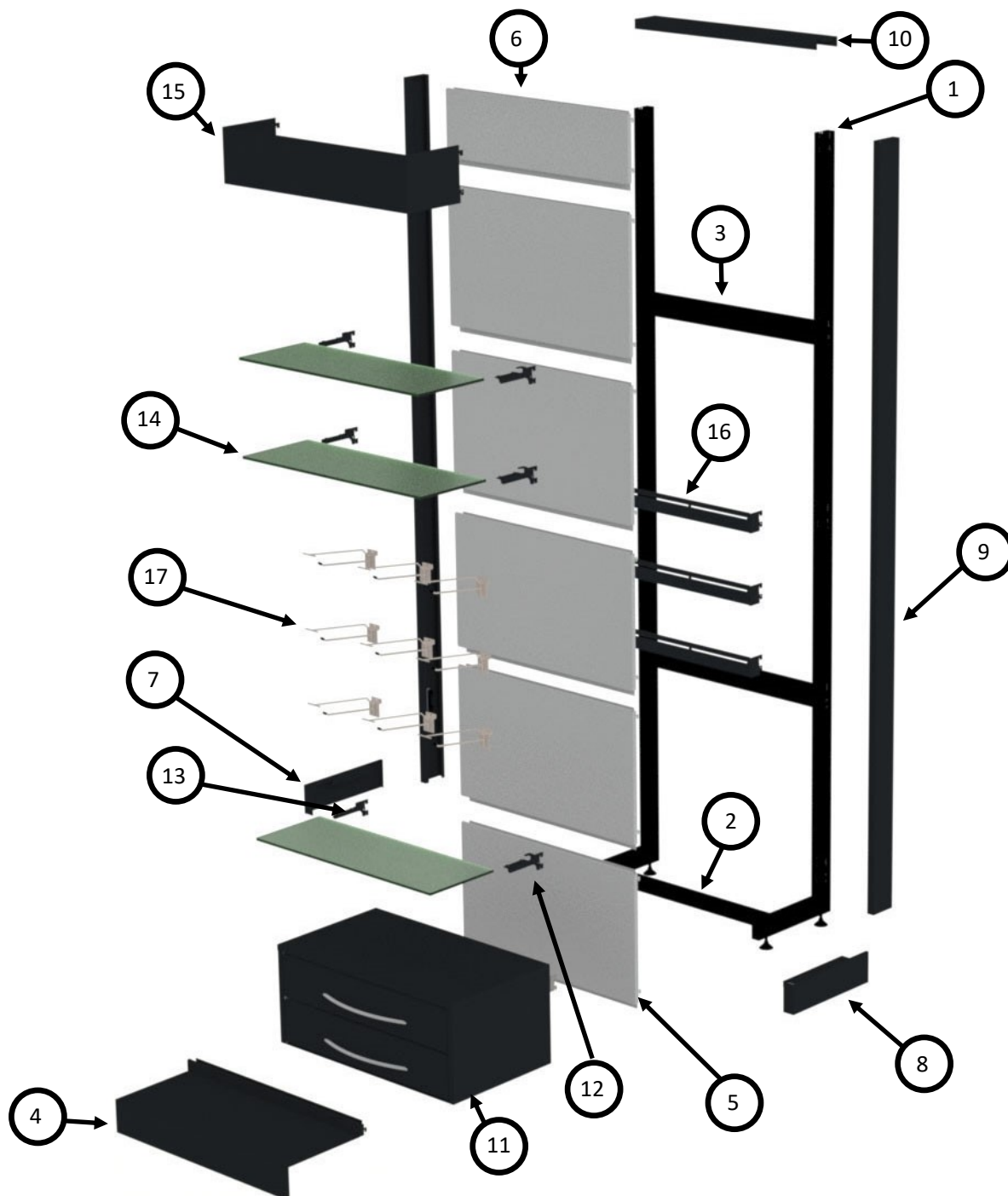

Wandmeubilair 30/60



		Description NL	Afwerking
1	30-04-01-2450	Staander 'L' 30/60 h. 2450/280 DSP	RAL9005
2	30-06-01-705	Sokkel afstandhouder l.705 + 4 vijzen	RAL9005
3	30-01-705	Afstandshouder 705	RAL9005
4	30-06-02-705	Sokkel H 100 x L 705 mm	RAL7021S
5	30-04-42-705	Wandpaneel 705 x 420 mm	RAL9016S
6	30-04-21-705	Wandpaneel 705 x 210 mm	RAL9016S
7	30-04-10-051	Afwerkingsprofiel plint links L 280/360 mm	RAL7021S
8	30-04-10-052	Afwerkingsprofiel plint rechts L 280/360 mm	RAL7021S
9	30-04-10-2450	Afwerkingsprofiel zijde H 2450 mm	RAL7021S
10	30-06-05-705	Afwerkingsprofiel bovenzijde gondel 705 x 91 mm	RAL7021S
11	30-10-40-2705	Ladenblok 2 laden d. 320 x 686 + metalen bekleding en verdelers	RAL7021S
12	60-10.01-01	Glasbodenträger 8 mm rechts	RAL7021S
13	60-10.02-01	Glasbodenträger 8 mm links	RAL7021S
14	30-11-11-705	Visueel magnetisch communicatiepaneel 705	RAL7021S
15	35-01-25-705	Glazen legplank 8 mm 697 x 250 - 90°	Glas
16	30-11-20-705	Product drager 705	RAL7021S
17	60-02-01	producthaak voor groevenpaneel 200 mm + prijsstang	Chrome

Inhoud

Deel 1: Onderdelen

- Zelfdragende staanders « L » 30/60		6
- Staanders «I» 30/60		7
- Stabilisatie en bevestiging:		
	- Stelvoeten	8
	- Stabilisators	8
	- Bevestigingshoek	8
	- Afstandhouders	9
	- Veiligheidsclip	9
	- Sokkel afstandhouders	9
- Componenten voor bekleding Compact-H:	- Wandpanelen Compact-H	10
- Componenten voor bekleding Easy-H:	- Wandpanelen Easy-H	11
	- Gerperforeerde wandpanelen	13
	- Easy-H sokkels	14
	- Easy-H sokkels met perforaties voor prijs houder profielen	14
	- Plastic uitlijner	15
	- Afwerkingsprofielen zijden « L » et « T »	16
	- Afwerkingsprofielen zijden « I »	16
	- Afwerkingsprofielen plinten « L » Compact-H et Easy-H	17
	- Afwerkingsprofielen zijden « I » Compact-H et Easy-H	17
	- Afwerkingsprofielen bovenzijde	17
- Hoek 22.5°:	- Sokkels	18
	- Basiswandpanelen (vloerplinten)	18
	- Wandpanelen	18
- Hoek 30°:	- Wandpanelen	19
	- Basiswandpanelen (vloerplinten)	19
	- Wandpanelen	19
- Hoek 45°:	- Sokkels	20
	- Basiswandpanelen (vloerplinten)	20
	- Wandpanelen	20
- Onderdelen voor hoekafwerking paneel :	- Hoekafwerking paneel	22
	- Hoekafwerking paneel (onderaan)	22
	- Afwerkingsprofiel bovenzijde	22

Deel 2: Legborden

- Metalen legborden Compact-H	24
- Bankdragers voor metalen legborden Compact-H	24
- Metalen legborden Easy-H	25
- Bankdragers voor metalen legborden Easy-H	25

	- Gehard, transparant glas	26
	- Gehard, gezuurd glas	26
	- Granité glas	27
	- Bankdragers voor glazen legborden 8 mm	27
	- Achterliggende Bankdragers voor glazen legborden 8 mm	27
	- Bankdragers « non-stop »	27
	- Draagkaders voor glazen legborden 8 mm	28
- Discounters:	- Diepte 250 mm	30
	- Diepte 330 mm	32
	- Diepte 420 mm	34
- Ladenblokken:	- Ladenblok met 2 fronten	36
	- Ladenblok met 3 fronten	37
	- Ladenblok met 4 fronten	38
- Deurkast		39
- Oculus kaders:	- Afwerkingsprofiel onder- en bovenzijde raam	40
	- Afwerkingsprofiel zijkant raam (Oculus)	40

Deel 1: Onderdelen

Zelfdragende staanders « L » 30/60

RAL 9005

Stap 35

Totale diepte staander 340 mm

Referentie

h. 1300 mm

30-04-01-1300-9005-G

33 stappen 35 mm te verdelen naar keuze

- Sokkel 100 + 40 mm + 5 wandpanelen h. 210 + 1 x h. 105 mm

h. 1400 mm

30-04-01-1400-9005-G

36 stappen 35 mm te verdelen naar keuze

- Sokkel 100 + 40 mm + 6 wandpanelen h. 210 mm

h. 1610 mm

30-04-01-1610-9005-G

42 stappen 35 mm te verdelen naar keuze

- Sokkel 100 + 40 mm + 7 wandpanelen h. 210 mm

h. 1820 mm

30-04-01-1820-9005-G

48 stappen 35 mm te verdelen naar keuze

- Sokkel 100 + 40 mm + 4 wandpanelen h. 420 mm

h. 2030 mm

30-04-01-2030-9005-G

54 stappen 35 mm te verdelen naar keuze

- Sokkel 100 + 40 mm + 4 wandpanelen h. 420 + 1 x h. 210 mm

h. 2240 mm

30-04-01-2240-9005-G

60 stappen 35 mm te verdelen naar keuze

- Sokkel 100 + 40 mm + 5 wandpanelen h. 420 mm

h. 2450 mm

30-04-01-2450-9005-G

66 stappen 35 mm te verdelen naar keuze

- Sokkel 100 + 40 mm + 5 wandpanelen h. 420 mm + 1 x h. 210 mm

h. 2660 mm

30-04-01-2660-9005-G

72 stappen 35 mm te verdelen naar keuze

- Sokkel 100 + 40 mm + 6 wandpanelen h. 420 mm

h. 2800 mm

30-04-01-2800-9005-G

76 stappen 35 mm te verdelen naar keuze

- Sokkel 100 + 40 mm + 6 wandpanelen h. 420 mm + 2 x h. 70 mm

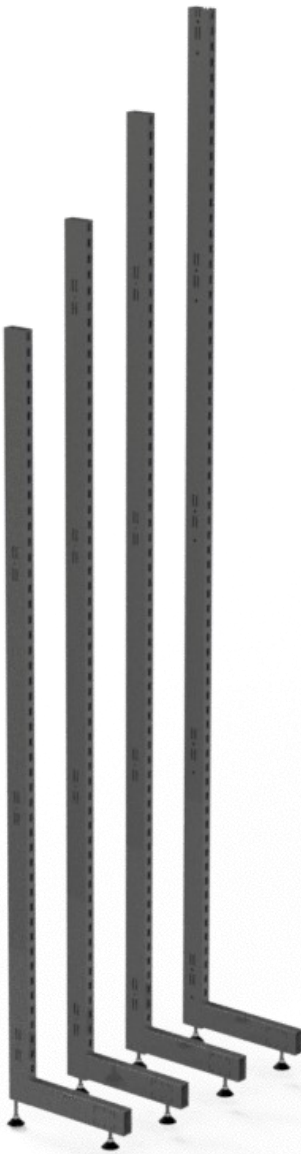

- Staanders worden verkocht met gelaste voet en voorgemonteerde stelvoeten.
- Staanders « L » et « I » beschikken over een dubbele perforatie (DSP), hetgeen toelaat het meubel langs beide zijden te bekleden.
- Om de zichtbaarheid van de dubbele perforaties te verbergen, vraag naar een zwarte verduisteringsmousse.

Standers « I » 30/60

RAL 9005

Stap 35

Totale diepte staander 60 mm

Referentie

h. 2030 mm

30-03-01-2030-9005-G

54 stappen 35 mm te verdelen naar keuze

- Basis wandpaneel 140 mm + 4 wandpanelen h. 420 mm + 1 x h. 210 mm
- ...

h. 2240 mm

30-03-01-2240-9005-G

60 stappen 35 mm te verdelen naar keuze

- Basis wandpaneel 140 mm + 5 wandpanelen h. 420 mm
- ...

h. 2450 mm

30-03-01-2450-9005-G

66 stappen 35 mm te verdelen naar keuze

- Basis wandpaneel 140 mm + 5 wandpanelen h. 420 mm + 1 x h. 210 mm
- ...

h. 2800 mm

30-03-01-2800-9005-G

76 stappen 35 mm te verdelen naar keuze

- Basis wandpaneel 140 mm + 6 wandpanelen h. 420 mm + 2 x h. 70 mm

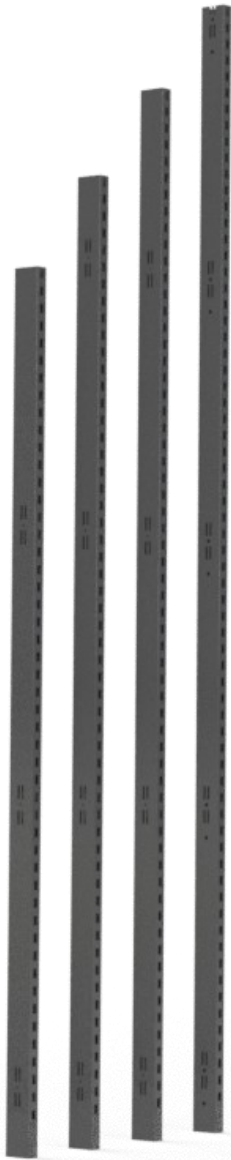

- Start de wandbekleding met een basis wandpaneel h. 140 mm (vloerplint).
- Alle hoogten zijn verkrijgbaar op aanvraag onder voorwaarden van een minimale afname hoeveelheid.
- Om een aankleding bestaande uit metalen wandpanelen te realiseren, moet de gevraagde hoogte overeenstemmen met de stap 35 mm.
- Standers worden verkocht met gelaste voet en voorgesmonteerde stelvoeten.
- Standers « L » et « I » beschikken over een dubbele perforatie (DSP), hetgeen toelaat het meubel langs beide zijden te bekleden.
- Om veiligheidsredenen is het aangeraden de meubelen met bevestigingshoeken aan de muur te bevestigen.
- Gelieve bij elk wandtype na te gaan of de weerstand bestendig is voor het dragen van het meubel.

Stabilisatie en bevestiging

Stelvoeten

M10 x h. 70 mm , Ø 30 mm

61-30-03

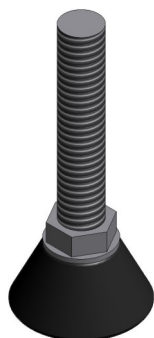

- In te draaien zwarte nylonvoet
- 2 stuks per « L » staander
- 1 stuk per « I » staander
- Het geheel van de staander is uitgerust met voorgesmonteerde stelvoeten (regelbaar van 21 tot 61 mm)

Stabilisators

M10 x h. 50 mm

61-30-02

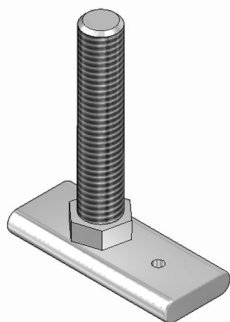

- In te draaien gegalvaniseerde voet 48 x 20 mm
- Mogelijkheid tot bevestigen in de vloer
- 2 stuks per « L » staander
- 1 stuk per « I » staander
- Te gebruiken indien een « L » meubel niet aan de wand kan worden bevestigd (regelbaar van 11 tot 50 mm)
- Deze stabilisators vervangen de bevestigde stelvoeten in de staanders (61-30-03)
- De omwisseling dient plaats te vinden door uw vakman tijdens de installatie

Bevestigingshoek

60-50-01

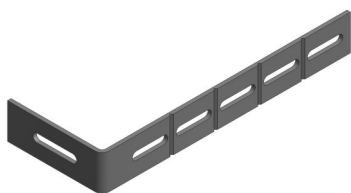

- Aanpas- en afbreekbaar in verzinkt staal
- Voor wandmontage 60 x 30 mm
- Afmetingen: 80 x 210 mm, dikte 3 mm
- 2 stuks per staander aangeraden

Astandhouders

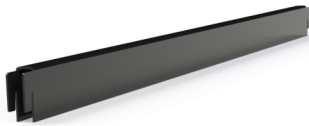

Breedte	Asbreedte	RAL 9005 G
b. 558 mm	588 mm	30-01-588-9005-G
b. 625 mm	655 mm	30-01-655-9005-G
b. 675 mm	705 mm	30-01-705-9005-G
b. 725 mm	755 mm	30-01-755-9005-G
b. 775 mm	805 mm	30-01-805-9005-G
b. 875 mm	905 mm	30-01-905-9005-G
b. 975 mm	1005 mm	30-01-1005-9005-G
b. 1075 mm	1105 mm	30-01-1105-9005-G

Veiligheidsclips



- Zwarte clip aan te brengen boven de afstandhouder
 - 2 stuks per afstandhouder
- 50-02-005

Sokkel afstandhouders

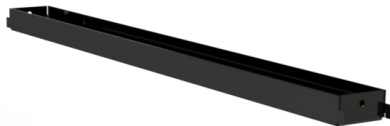

Breedte	Asbreedte	RAL 9005 G
l. 558 mm	588 mm	30-06-01-588-9005-G
l. 625 mm	655 mm	30-06-01-655-9005-G
l. 675 mm	705 mm	30-06-01-705-9005-G
l. 725 mm	755 mm	30-06-01-755-9005-G
l. 775 mm	805 mm	30-06-01-805-9005-G
l. 875 mm	905 mm	30-06-01-905-9005-G
l. 975 mm	1005 mm	30-06-01-1005-9005-G
l. 1075 mm	1105 mm	30-06-01-1105-9005-G

De perforaties voor zwenkwielen zijn voorzien. Voor wandmeubilair raden wij het gebruik van wielen af.

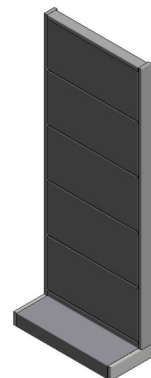

Componenten voor bekleding Compact-H

Wandpanelen Compact-H

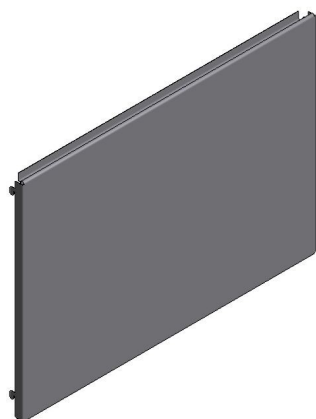

Afmetingen

h. 70 x b. 588 mm
h. 105 x b. 588 mm
h. 210 x b. 588 mm
h. 420 x b. 588 mm

h. 70 x b. 655 mm
h. 105 x b. 655 mm
h. 210 x b. 655 mm
h. 420 x b. 655 mm

h. 70 x b. 705 mm
h. 105 x b. 705 mm
h. 210 x b. 705 mm
h. 420 x b. 705 mm

h. 70 x b. 755 mm
h. 105 x b. 755 mm
h. 210 x b. 755 mm
h. 420 x b. 755 mm

h. 70 x b. 805 mm
h. 105 x b. 805 mm
h. 210 x b. 805 mm
h. 420 x b. 805 mm

h. 70 x b. 905 mm
h. 105 x b. 905 mm
h. 210 x b. 905 mm
h. 420 x b. 905 mm

Basiswandpanelen (vloerplinten):

h. 140 x b. 588 mm
h. 140 x b. 655 mm
h. 140 x b. 705 mm
h. 140 x b. 755 mm
h. 140 x b. 805 mm
h. 140 x b. 905 mm

RAL 7021 S

30-04-07-588-7021-S
30-04-10-588-7021-S
30-04-21-588-7021-S
30-04-42-588-7021-S

30-04-07-655-7021-S
30-04-10-655-7021-S
30-04-21-655-7021-S
30-04-42-655-7021-S

30-04-07-705-7021-S
30-04-10-705-7021-S
30-04-21-705-7021-S
30-04-42-705-7021-S

30-04-07-755-7021-S
30-04-10-755-7021-S
30-04-21-755-7021-S
30-04-42-755-7021-S

30-04-07-805-7021-S
30-04-10-805-7021-S
30-04-21-805-7021-S
30-04-42-805-7021-S

30-04-07-905-7021-S
30-04-10-905-7021-S
30-04-21-905-7021-S
30-04-42-905-7021-S

30-04-14-588-7021-S
30-04-14-655-7021-S
30-04-14-705-7021-S
30-04-14-755-7021-S
30-04-14-805-7021-S
30-04-14-905-7021-S

RAL 9016 S

30-04-07-588-9016-S
30-04-10-588-9016-S
30-04-21-588-9016-S
30-04-42-588-9016-S

30-04-07-655-9016-S
30-04-10-655-9016-S
30-04-21-655-9016-S
30-04-42-655-9016-S

30-04-07-705-9016-S
30-04-10-705-9016-S
30-04-21-705-9016-S
30-04-42-705-9016-S

30-04-07-755-9016-S
30-04-10-755-9016-S
30-04-21-755-9016-S
30-04-42-755-9016-S

30-04-07-805-9016-S
30-04-10-805-9016-S
30-04-21-805-9016-S
30-04-42-805-9016-S

30-04-07-905-9016-S
30-04-10-905-9016-S
30-04-21-905-9016-S
30-04-42-905-9016-S

30-04-14-588-9016-S
30-04-14-655-9016-S
30-04-14-705-9016-S
30-04-14-755-9016-S
30-04-14-805-9016-S
30-04-14-905-9016-S

- Sokkel: h. 100 mm plint en horizontale basis (d. 270 mm) + verhoging 40 mm = 140 mm
- Een combinatie van verschillende wandpanelen is mogelijk om de gewenste afgewerkte hoogte te bereiken

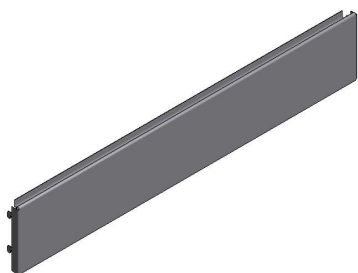

Componenten voor bekleding Easy-H

Wandpanelen Easy-H

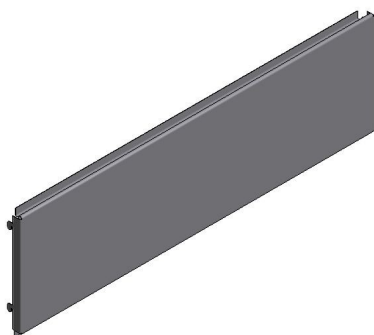

- Sokkel: h. 100 mm plint en horizontale basis (d. 270 mm) + verhoging 40 mm = 140 mm
 - Een combinatie van verschillende wandpanelen is mogelijk om de gewenste afgewerkte hoogte te bereiken

Afmetingen

H. 105x L. 588 mm
 H. 175x L. 588 mm
 H. 210x L. 588 mm
 H. 420x L. 588 mm
 H. 630x L. 588 mm

H. 105x L. 655 mm
 H. 175x L. 655 mm
 H. 210x L. 655 mm
 H. 420x L. 655 mm
 H. 630x L. 655 mm

H. 105x L. 705 mm
 H. 175x L. 705 mm
 H. 210x L. 705 mm
 H. 420x L. 705 mm
 H. 630x L. 705 mm

H. 105x L. 755 mm
 H. 175x L. 755 mm
 H. 210x L. 755 mm
 H. 420x L. 755 mm
 H. 630x L. 755 mm

H. 105 x L. 805 mm
 H. 175 x L. 805 mm
 H. 210 x L. 805 mm
 H. 420 x L. 805 mm
 H. 630 x L. 805 mm

H. 105 x L. 905 mm
 H. 175 x L. 905 mm
 H. 210 x L. 905 mm
 H. 420 x L. 905mm
 H. 630 x L. 905 mm

RAL 7021 S

30-104-10-588-7021-S
 30-104-17-588-7021-S
 30-104-21-588-7021-S
 30-104-42-588-7021-S
 30-104-63-588-7021-S

30-104-10-655-7021-S
 30-104-17-655-7021-S
 30-104-21-655-7021-S
 30-104-42-655-7021-S
 30-104-63-655-7021-S

30-104-10-705-7021-S
 30-104-17-705-7021-S
 30-104-21-705-7021-S
 30-104-42-705-7021-S
 30-104-63-705-7021-S

30-104-10-755-7021-S
 30-104-17-755-7021-S
 30-104-21-755-7021-S
 30-104-42-755-7021-S
 30-104-63-755-7021-S

30-104-10-805-7021-S
 30-104-17-805-7021-S
 30-104-21-805-7021-S
 30-104-42-805-7021-S
 30-104-63-805-7021-S

30-104-10-905-7021-S
 30-104-17-905-7021-S
 30-104-21-905-7021-S
 30-104-42-905-7021-S
 30-104-63-905-7021-S

RAL 9016 S

30-104-10-588-9016-S
 30-104-17-588-9016-S
 30-104-21-588-9016-S
 30-104-42-588-9016-S
 30-104-63-588-9016-S

30-104-10-655-9016-S
 30-104-17-655-9016-S
 30-104-21-655-9016-S
 30-104-42-655-9016-S
 30-104-63-655-9016-S

30-104-10-705-9016-S
 30-104-17-705-9016-S
 30-104-21-705-9016-S
 30-104-42-705-9016-S
 30-104-63-705-9016-S

30-104-10-755-9016-S
 30-104-17-755-9016-S
 30-104-21-755-9016-S
 30-104-42-755-9016-S
 30-104-63-755-9016-S

30-104-10-805-9016-S
 30-104-17-805-9016-S
 30-104-21-805-9016-S
 30-104-42-805-9016-S
 30-104-63-805-9016-S

30-104-10-905-9016-S
 30-104-17-905-9016-S
 30-104-21-905-9016-S
 30-104-42-905-9016-S
 30-104-63-905-9016-S

H. 105 x L. 1005 mm	30-104-10-1005-7021-S	30-104-10-1005-9016-S
H. 175 x L. 1005 mm	30-104-17-1005-7021-S	30-104-17-1005-9016-S
H. 210 x L. 1005 mm	30-104-21-1005-7021-S	30-104-21-1005-9016-S
H. 420 x L. 1005mm	30-104-42-1005-7021-S	30-104-42-1005-9016-S
H. 630 x L. 1005 mm	30-104-63-1005-7021-S	30-104-63-1005-9016-S
H. 105 x L. 1105 mm	30-104-10-1105-7021-S	30-104-10-1105-9016-S
H. 175 x L. 1105 mm	30-104-17-1105-7021-S	30-104-17-1105-9016-S
H. 210 x L. 1105 mm	30-104-21-1105-7021-S	30-104-21-1105-9016-S
H. 420 x L. 1105 mm	30-104-42-1105-7021-S	30-104-42-1105-9016-S
H. 630 x L. 1105 mm	30-104-63-1105-7021-S	30-104-63-1105-9016-S

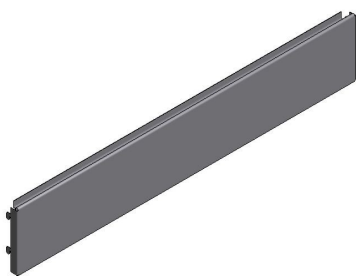

Basiswandpanelen (vloerplinten):

H. 140 x L. 588 mm	30-104-14-588-7021-S	30-104-14-588-9016-S
H. 140 x L. 655 mm	30-104-14-655-7021-S	30-104-14-655-9016-S
H. 140 x L. 705 mm	30-104-14-705-7021-S	30-104-14-705-9016-S
H. 140 x L. 755 mm	30-104-14-755-7021-S	30-104-14-755-9016-S
H. 140 x L. 805 mm	30-104-14-805-7021-S	30-104-14-805-9016-S
H. 140 x L. 905 mm	30-104-14-905-7021-S	30-104-14-905-9016-S
H. 140 x L. 1005 mm	30-104-14-1005-7021-S	30-104-14-1005-9016-S
H. 140 x L. 1105 mm	30-104-14-1105-7021-S	30-104-14-1105-9016-S



Geperforeerde wandpanelen

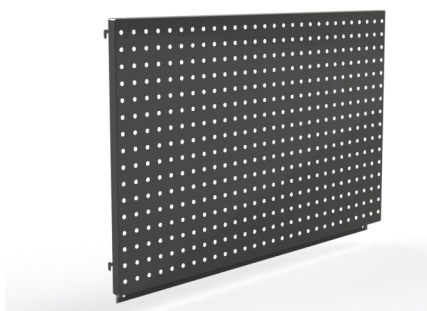

Dikte paneel = 1,5 mm
Perforaties = Ø 5,5 mm
Asbtreedte = 25 mm

Afmetingen

H. 210 x L. 588 mm

H. 420 x L. 588 mm

H. 630 x L. 588 mm

H. 210 x L. 655 mm

H. 420 x L. 655 mm

H. 630 x L. 655 mm

H. 210 x L. 705 mm

H. 420 x L. 705 mm

H. 630 x L. 705 mm

H. 210 x L. 755 mm

H. 420 x L. 755 mm

H. 630 x L. 755 mm

H. 210 x L. 805 mm

H. 420 x L. 805 mm

H. 630 x L. 805 mm

H. 210 x L. 905 mm

H. 420 x L. 905 mm

H. 630 x L. 905 mm

H. 210 x L. 1005 mm

H. 420 x L. 1005 mm

H. 630 x L. 1005 mm

H. 210 x L. 1105 mm

H. 420 x L. 1105 mm

H. 630 x L. 1105 mm

	RAL 7021 S	RAL 9016 S
H. 210 x L. 588 mm	30-104-21-588-7021-S	30-104-21-588-9016-S
H. 420 x L. 588 mm	30-104-42-588-7021-S	30-104-42-588-9016-S
H. 630 x L. 588 mm	30-104-63-588-7021-S	30-104-63-588-9016-S
H. 210 x L. 655 mm	30-104-21-655-7021-S	30-104-21-655-9016-S
H. 420 x L. 655 mm	30-104-42-655-7021-S	30-104-42-655-9016-S
H. 630 x L. 655 mm	30-104-63-655-7021-S	30-104-63-655-9016-S
H. 210 x L. 705 mm	30-104-21-705-7021-S	30-104-21-705-9016-S
H. 420 x L. 705 mm	30-104-42-705-7021-S	30-104-42-705-9016-S
H. 630 x L. 705 mm	30-104-63-705-7021-S	30-104-63-705-9016-S
H. 210 x L. 755 mm	30-104-21-755-7021-S	30-104-21-755-9016-S
H. 420 x L. 755 mm	30-104-42-755-7021-S	30-104-42-755-9016-S
H. 630 x L. 755 mm	30-104-63-755-7021-S	30-104-63-755-9016-S
H. 210 x L. 805 mm	30-104-21-805-7021-S	30-104-21-805-9016-S
H. 420 x L. 805 mm	30-104-42-805-7021-S	30-104-42-805-9016-S
H. 630 x L. 805 mm	30-104-63-805-7021-S	30-104-63-805-9016-S
H. 210 x L. 905 mm	30-104-21-905-7021-S	30-104-21-905-9016-S
H. 420 x L. 905 mm	30-104-42-905-7021-S	30-104-42-905-9016-S
H. 630 x L. 905 mm	30-104-63-905-7021-S	30-104-63-905-9016-S
H. 210 x L. 1005 mm	30-104-21-1005-7021-S	30-104-21-1005-9016-S
H. 420 x L. 1005 mm	30-104-42-1005-7021-S	30-104-42-1005-9016-S
H. 630 x L. 1005 mm	30-104-63-1005-7021-S	30-104-63-1005-9016-S
H. 210 x L. 1105 mm	30-104-21-1105-7021-S	30-104-21-1105-9016-S
H. 420 x L. 1105 mm	30-104-42-1105-7021-S	30-104-42-1105-9016-S
H. 630 x L. 1105 mm	30-104-63-1105-7021-S	30-104-63-1105-9016-S

Toepassing:

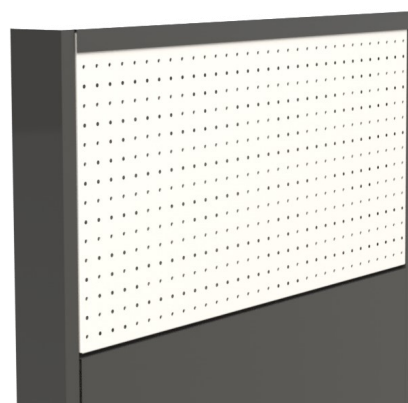

Easy-H sokkels

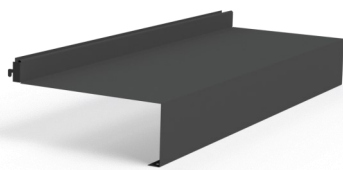

Afmetingen

h. 100 x b. 588 x d. 270 mm
 h. 100 x b. 655 x d. 270 mm
 h. 100 x b. 705 x d. 270 mm
 h. 100 x b. 755 x d. 270 mm
 h. 100 x b. 805 x d. 270 mm
 h. 100 x b. 905 x d. 270 mm
 h. 100 x b. 1005 x d. 270 mm
 h. 100 x b. 1105 x d. 270 mm

h. 100 x b. 588 x d. 370 mm
 h. 100 x b. 655 x d. 370 mm
 h. 100 x b. 705 x d. 370 mm
 h. 100 x b. 755 x d. 370 mm
 h. 100 x b. 805 x d. 370 mm
 h. 100 x b. 905 x d. 370 mm
 h. 100 x b. 1005 x d. 370 mm
 h. 100 x b. 1105 x d. 370 mm

h. 100 x b. 588 x d. 470 mm
 h. 100 x b. 655 x d. 470 mm
 h. 100 x b. 705 x d. 470 mm
 h. 100 x b. 755 x d. 470 mm
 h. 100 x b. 805 x d. 470 mm
 h. 100 x b. 905 x d. 470 mm
 h. 100 x b. 1005 x d. 470 mm
 h. 100 x b. 1105 x d. 470 mm

RAL 7021 S

30-106-02-588-7021-S
 30-106-02-655-7021-S
 30-106-02-705-7021-S
 30-106-02-755-7021-S
 30-106-02-805-7021-S
 30-106-02-905-7021-S
 30-106-02-1005-7021-S
 30-106-02-1105-7021-S

30-106-03-588-7021-S
 30-106-03-655-7021-S
 30-106-03-705-7021-S
 30-106-03-755-7021-S
 30-106-03-805-7021-S
 30-106-03-905-7021-S
 30-106-03-1005-7021-S
 30-106-03-1105-7021-S

30-106-04-588-7021-S
 30-106-04-655-7021-S
 30-106-04-705-7021-S
 30-106-04-755-7021-S
 30-106-04-805-7021-S
 30-106-04-905-7021-S
 30-106-04-1005-7021-S
 30-106-04-1105-7021-S

RAL 9016 S

30-106-02-588-9016-S
 30-106-02-655-9016-S
 30-106-02-705-9016-S
 30-106-02-755-9016-S
 30-106-02-805-9016-S
 30-106-02-905-9016-S
 30-106-02-1005-9016-S
 30-106-02-1105-9016-S

30-106-03-588-9016-S
 30-106-03-655-9016-S
 30-106-03-705-9016-S
 30-106-03-755-9016-S
 30-106-03-805-9016-S
 30-106-03-905-9016-S
 30-106-03-1005-9016-S
 30-106-03-1105-9016-S

30-106-04-588-9016-S
 30-106-04-655-9016-S
 30-106-04-705-9016-S
 30-106-04-755-9016-S
 30-106-04-805-9016-S
 30-106-04-905-9016-S
 30-106-04-1005-9016-S
 30-106-04-1105-9016-S

Easy-H sokkels met perforaties voor prijshouderprofielen

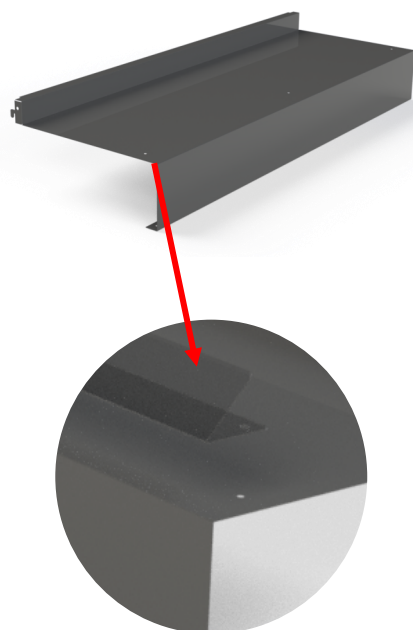

Afmetingen

h. 100 x b. 588 x d. 270 mm
 h. 100 x b. 655 x d. 270 mm
 h. 100 x b. 705 x d. 270 mm
 h. 100 x b. 755 x d. 270 mm
 h. 100 x b. 805 x d. 270 mm
 h. 100 x b. 905 x d. 270 mm
 h. 100 x b. 1005 x d. 270 mm
 h. 100 x b. 1105 x d. 270 mm

h. 100 x b. 588 x d. 370 mm
 h. 100 x b. 655 x d. 370 mm
 h. 100 x b. 705 x d. 370 mm
 h. 100 x b. 755 x d. 370 mm
 h. 100 x b. 805 x d. 370 mm
 h. 100 x b. 905 x d. 370 mm
 h. 100 x b. 1005 x d. 370 mm
 h. 100 x b. 1105 x d. 370 mm

RAL 7021 S

30-106-12-588-7021-S
 30-106-12-655-7021-S
 30-106-12-705-7021-S
 30-106-12-755-7021-S
 30-106-12-805-7021-S
 30-106-12-905-7021-S
 30-106-12-1005-7021-S
 30-106-12-1105-7021-S

30-106-13-588-7021-S
 30-106-13-655-7021-S
 30-106-13-705-7021-S
 30-106-13-755-7021-S
 30-106-13-805-7021-S
 30-106-13-905-7021-S
 30-106-13-1005-7021-S
 30-106-13-1105-7021-S

RAL 9016 S

30-106-12-588-9016-S
 30-106-12-655-9016-S
 30-106-12-705-9016-S
 30-106-12-755-9016-S
 30-106-12-805-9016-S
 30-106-12-905-9016-S
 30-106-12-1005-9016-S
 30-106-12-1105-9016-S

30-106-13-588-9016-S
 30-106-13-655-9016-S
 30-106-13-705-9016-S
 30-106-13-755-9016-S
 30-106-13-805-9016-S
 30-106-13-905-9016-S
 30-106-13-1005-9016-S
 30-106-13-1105-9016-S

Plastic uitlijner

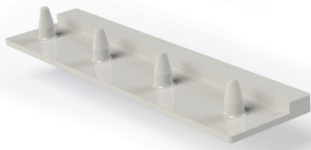

Nylon onderdeel met 4 uitstekende pinnen, te bevestigen aan de onderkant van de Easy-H sokkel (niet zichtbaar).
De uitlijner kan gemakkelijk onder de sokkel worden geplaatst en garandeert een perfecte en constante uitlijning van de metalen H-Pharma sokkels.

50-02-010

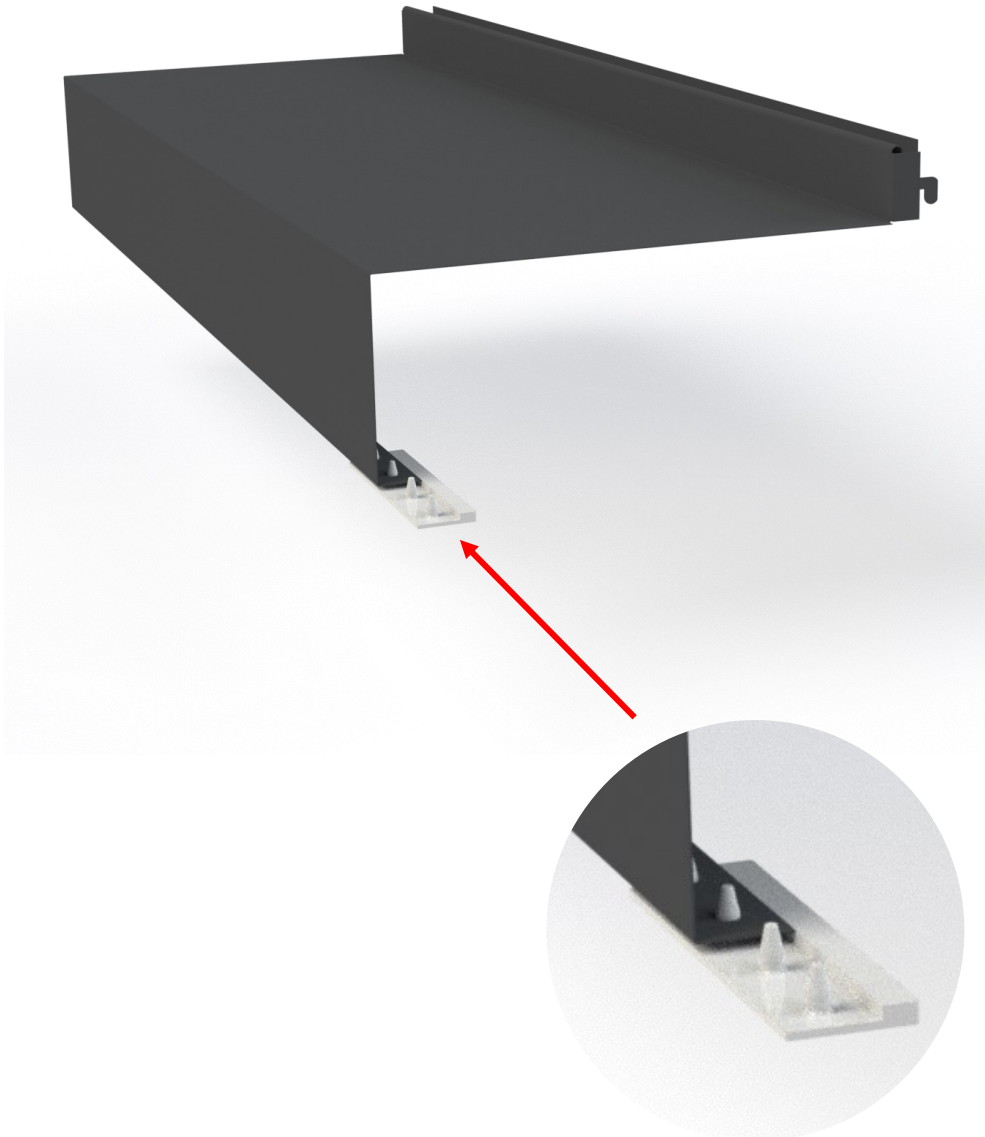

Afwerkingsprofielen zijden « L » en « T »

Compact-H & Easy-H:



Afmetingen

h. 1300 x b. 90 mm
h. 1400 x b. 90 mm
h. 1500 x b. 90 mm
h. 1610 x b. 90 mm
h. 1820 x b. 90 mm
h. 2030 x b. 90 mm
h. 2240 x b. 90 mm
h. 2450 x b. 90 mm
h. 2660 x b. 90 mm
h. 2800 x b. 90 mm

RAL 7021 S

RAL 9016 S

30-06-10-1300-7021-S	30-06-10-1400-9016-S
30-06-10-1400-7021-S	30-06-10-1400-9016-S
30-06-10-1500-7021-S	30-06-10-1500-9016-S
30-04-10-1610-7021-S	30-04-10-1610-9016-S
30-04-10-1820-7021-S	30-04-10-1820-9016-S
30-04-10-2030-7021-S	30-04-10-2030-9016-S
30-04-10-2240-7021-S	30-04-10-2240-9016-S
30-04-10-2450-7021-S	30-04-10-2450-9016-S
30-04-10-2660-7021-S	30-04-10-2660-9016-S
30-04-10-2800-7021-S	30-04-10-2800-9016-S

Edge:

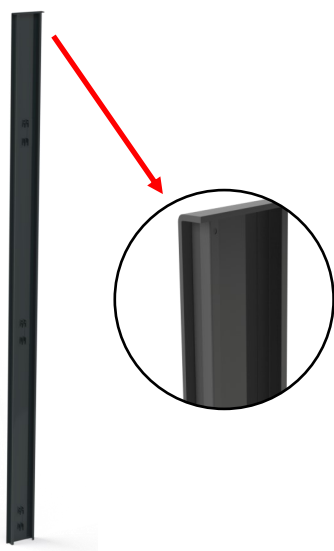

h. 1300 x b. 90 mm
h. 1400 x b. 90 mm
h. 1610 x b. 90 mm
h. 1820 x b. 90 mm
h. 2030 x b. 90 mm
h. 2240 x b. 90 mm
h. 2450 x b. 90 mm
h. 2660 x b. 90 mm
h. 2800 x b. 90 mm

30-06-100-1300-7021-S	30-06-100-1400-9016-S
30-06-100-1400-7021-S	30-06-100-1400-9016-S
30-04-100-1610-7021-S	30-04-100-1610-9016-S
30-04-100-1820-7021-S	30-04-100-1820-9016-S
30-04-100-2030-7021-S	30-04-100-2030-9016-S
30-04-100-2240-7021-S	30-04-100-2240-9016-S
30-04-100-2450-7021-S	30-04-100-2450-9016-S
30-04-100-2660-7021-S	30-04-100-2660-9016-S
30-04-100-2800-7021-S	30-04-100-2800-9016-S

Randafwerking « Edge » verfijnd tot 2 mm voor een nog esthetischer resultaat

Afwerkingsprofielen zijden « I »



Afmetingen

h. 2030 x b. 90 mm
h. 2240 x b. 90 mm
h. 2450 x b. 90 mm

RAL 7021 S

RAL 9016 S

30-03-10-2030-7021-S	30-03-10-2030-9016-S
30-03-10-2240-7021-S	30-03-10-2240-9016-S
30-03-10-2450-7021-S	30-03-10-2450-9016-S

Afwerkingsprofielen plinten « L » Compact-H et Easy-H



Afmetingen

Rechts: h. 100 x d. 360 mm

Links: h. 100 x d. 360 mm

Rechts: h. 100 x d. 460 mm

Links: H. 100 x d. 460 mm

Rechts: h. 100 x d. 560 mm

Links: h. 100 x d. 560 mm

RAL 7021 S

30-04-10-052-7021-S

30-04-10-051-7021-S

30-04-10-054-7021-S

30-04-10-053-7021-S

30-04-10-059-7021-S

30-04-10-058-7021-S

RAL 9016 S

30-04-10-052-9016-S

30-04-10-051-9016-S

30-04-10-054-9016-S

30-04-10-053-9016-S

30-04-10-059-9016-S

30-04-10-058-9016-S

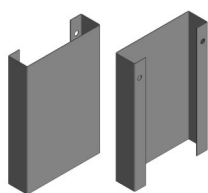

Afwerkingsprofielen zijden « I » Compact-H et Easy-H

Afmetingen

h. 100 x d. 90 mm

RAL 7021 S

30-04-10-100-7021-S

RAL 9016 S

30-04-10-100-9016-S

Afwerkingsprofielen bovenzijde

Compact-H en Easy-H:

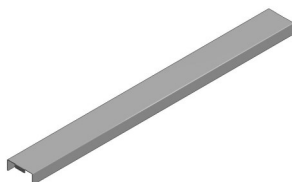

Afmetingen

b. 588 x d. 91 mm

b. 655 x ld. 91 mm

b. 705 x d. 91 mm

b. 755 x d. 91 mm

b. 805 x d. 91 mm

b. 905 x d. 91 mm

b. 1005 x d. 91 mm

b. 1105 x d. 91 mm

RAL 7021 S

30-06-05-588-7021-S

30-06-05-655-7021-S

30-06-05-705-7021-S

30-06-05-755-7021-S

30-06-05-805-7021-S

30-06-05-905-7021-S

30-06-05-1005-7021-S

30-06-05-1105-7021-S

RAL 9016 S

30-06-05-588-9016-S

30-06-05-655-9016-S

30-06-05-705-9016-S

30-06-05-755-9016-S

30-06-05-805-9016-S

30-06-05-905-9016-S

30-06-05-1005-9016-S

30-06-05-1105-9016-S

Edge:

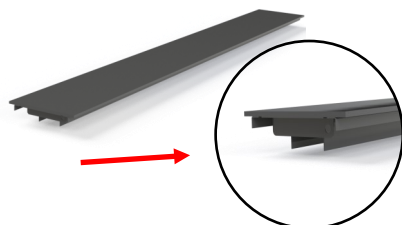

b. 630 x d. 91 mm

b. 705 x d. 91 mm

b. 755 x d. 91 mm

b. 805 x d. 91 mm

b. 905 x d. 91 mm

30-06-50-630-7021-S

30-06-50-705-7021-S

30-06-50-755-7021-S

30-06-50-805-7021-S

30-06-50-905-7021-S

30-06-50-630-9016-S

30-06-50-705-9016-S

30-06-50-755-9016-S

30-06-50-805-9016-S

30-06-50-905-9016-S

Hoeken 22,5°

Onderdelen om hoeken van 22,5° te creëren

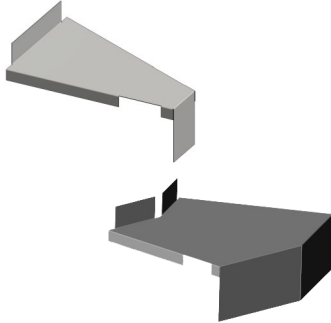

Sokkels

Afmetingen	RAL 7021 S	RAL 9016 S
Gesloten hoek h. 100 - 22,5° x d. 270 mm	30-04-10-055-7021-S	30-04-10-055-9016-S
Open hoek h. 100 - 22,5° x d. 270 mm	30-04-10-066-7021-S	30-04-10-066-9016-S

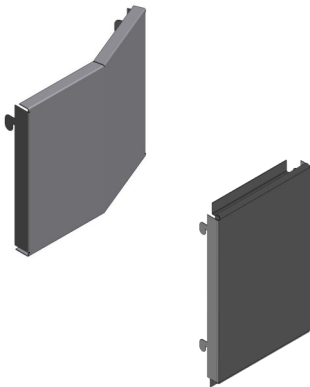

Basiswandpanelen (vloerplinten)

Plint (Open hoek)	RAL 7021 S	RAL 9016 S
h. 140 - 22,5° - 2 x 130 mm	30-04-14-22-7021-S	30-04-14-22-9016-S
Plint (Gesloten hoek) h. 140 x b. 130 mm	30-04-14-130-7021-S	30-04-14-130-9016-S

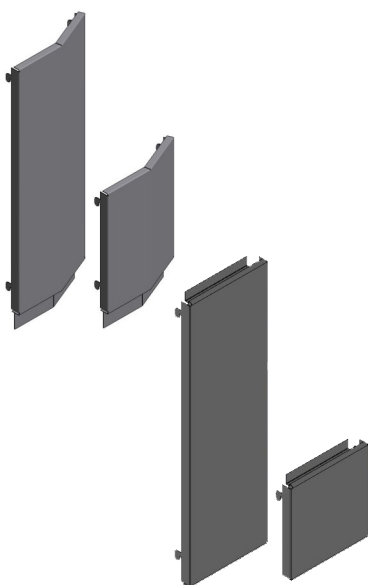

Wandpanelen

Open hoek	RAL 7021 S	RAL 9016 S
h. 210 - 22,5° - 2 x 130 mm	30-04-21-22-7021-S	30-04-21-22-9016-S
h. 420 - 22,5° - 2 x 130 mm	30-04-42-22-7021-S	30-04-42-22-9016-S
Gesloten hoek h. 210 x b. 130 mm	30-04-21-130-7021-S	30-04-21-130-9016-S
h. 420 x b. 130 mm	30-04-42-130-7021-S	30-04-42-130-9016-S

De combinatie van 2 wandpanelen maakt het mogelijk om een hoek van 45° te creëren

Hoeken 30°

Onderdelen om hoeken van 30° te creëren

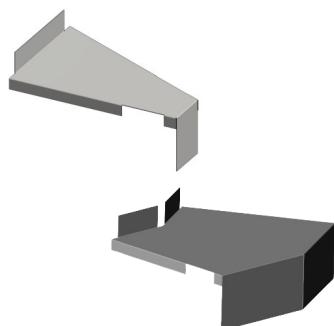

Sokkels

Afmetingen

Open hoek

h. 100 - 30° x d. 270 mm

Gesloten hoek

h. 100 - 30° x d. 270 mm

RAL 7021 S

RAL 9016 S

30-04-10-069-7021-S

30-04-10-069-9016-S

30-04-10-068-7021-S

30-04-10-068-9016-S

Basiswandpanelen (vloerplinten)

Plint (Open hoek)

h. 140 - 30° - 140 x 166 mm

Plint (Gesloten hoek)

h. 140 x b. 166 mm

RAL 7021 S

RAL 9016 S

30-04-14-30-7021-S

30-04-14-30-9016-S

30-04-14-166-7021-S

30-04-14-166-9016-S

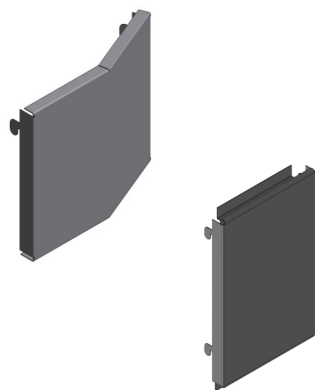

Wandpanelen

Open hoek

h. 210 - 30° - 1 x 166 mm

h. 420 - 30° - 1 x 166 mm

Gesloten hoek

h. 210 x b. 166 mm

h. 420 x b. 166 mm

RAL 7021 S

RAL 9016 S

30-04-21-30-7021-S

30-04-21-30-9016-S

30-04-42-30-7021-S

30-04-42-30-9016-S

30-04-21-166-7021-S

30-04-21-166-9016-S

30-04-42-166-7021-S

30-04-42-166-9016-S

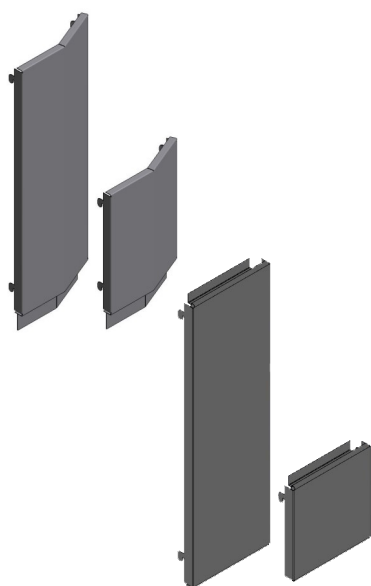

Hoeken 45°

Onderdelen om hoeken van 45° te creëren

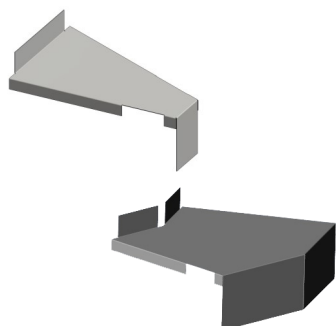

Sokkels

Afmetingen	RAL 7021 S	RAL 9016 S
Open hoek h. 100 - 45° x h. 270 mm	30-04-10-067-7021-S	30-04-10-067-9016-S
Gesloten hoek h. 100 - 45° x h. 270 mm	30-04-10-065-7021-S	30-04-10-065-9016-S

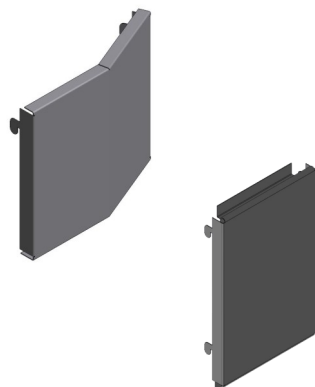

Basiswandpanelen (vloerplinten)

Plint (Open hoek)	RAL 7021 S	RAL 9016 S
h. 140 - 22,5° - 4 x 130 mm	30-04-14-22-7021-S	30-04-14-22-9016-S
Plint (Gesloten hoek) h. 140 x b. 130 mm	30-04-14-130-7021-S	30-04-14-130-9016-S

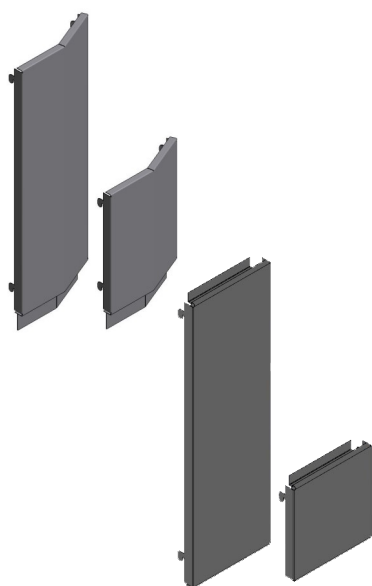

Wandpanelen

Open hoek	RAL 7021 S	RAL 9016 S
h. 210 - 22,5° - 4 x 130 mm	30-04-21-22-7021-S	30-04-21-22-9016-S
h. 420 - 22,5° - 4 x 130 mm	30-04-42-22-7021-S	30-04-42-22-9016-S
Gesloten hoek h. 210 x b. 130 mm	30-04-21-130-7021-S	30-04-21-130-9016-S
h. 420 x b. 130 mm	30-04-42-130-7021-S	30-04-42-130-9016-S

De hoeken van 45° (open en gesloten) zijn samengesteld uit 2 wandpanelen voor hoeken van 22,5° en een staander tussen in.

Hoeken 22.5°



Hoeken 30°

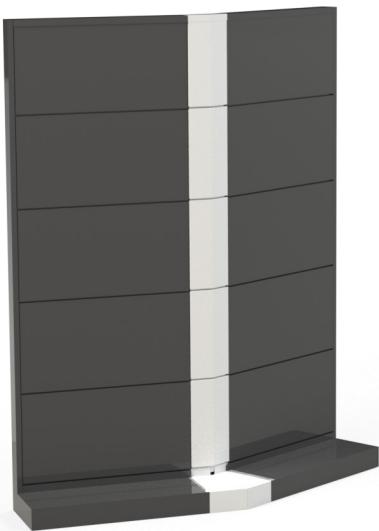

Hoeken 45°

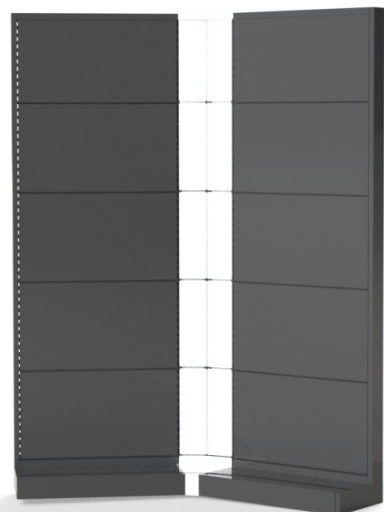
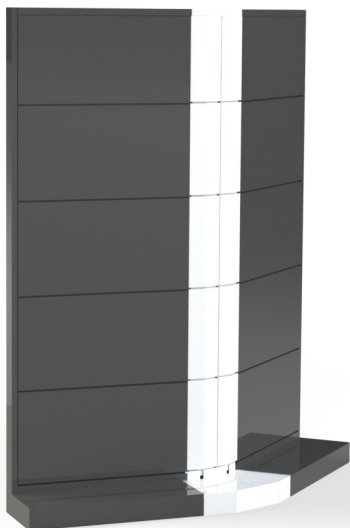

Hoekafwerking paneel

Hoekafwerking paneel



Afmetingen

Rechts: h. 140 x b. 310 mm

Links: h. 140 x b. 310 mm

RAL 7021 S

30-04-14-310.01-7021-S

30-04-14-310.02-7021-S

RAL 9016 S

30-04-14-310.01-9016-S

30-04-14-310.02-9016-S



Rechts: h. 210 x b. 310 mm

Links: h. 210 x b. 310 mm

30-04-21-310.01-7021-S

30-04-21-310.02-7021-S

30-04-21-310.01-9016-S

30-04-21-310.02-9016-S



Rechts: h. 420 x b. 310 mm

Links: h. 420 x b. 310 mm

30-04-42-310.01-7021-S

30-04-42-310.02-7021-S

30-04-42-310.01-9016-S

30-04-42-310.02-9016-S

N.B.: - Rechtse plooiing van het paneel = rechts paneel
- Linkse plooiing van het paneel = links paneel

Hoekafwerking paneel (onderaan)



Afmetingen

Rechts: h. 40 x b. 310 mm

Links: h. 40 x b. 310 mm

RAL 7021 S

30-06-02-310.01-7021-S

30-06-02-310.02-7021-S

RAL 9016 S

30-06-02-310.01-9016-S

30-06-02-310.02-9016-S

Afwerkingsprofiel bovenzijde



Afmetingen

h. 91 x b. 310 mm

RAL 7021 S

30-06-05-310-7021-S

RAL 9016 S

30-06-05-310-9016-S



Deel 2: Legborden

Metalen legborden Compact-H

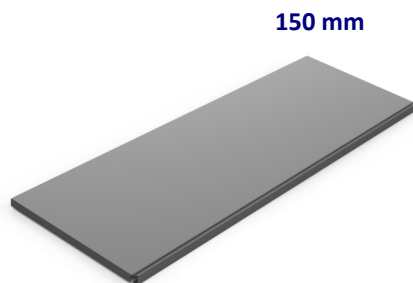

150 mm

Dikte legborden: 20 mm

- b. 588 x d. 150 mm
- b. 655 x d. 150 mm
- b. 705 x d. 150 mm
- b. 755 x d. 150 mm
- b. 805 x d. 150 mm
- b. 905 x d. 150 mm

RAL 7021 S

RAL 9016 S

- | RAL 7021 S | RAL 9016 S |
|---------------------|---------------------|
| 30-06-15-588-7021-S | 30-06-15-588-9016-S |
| 30-06-15-655-7021-S | 30-06-15-655-9016-S |
| 30-06-15-705-7021-S | 30-06-15-705-9016-S |
| 30-06-15-755-7021-S | 30-06-15-755-9016-S |
| 30-06-15-805-7021-S | 30-06-15-805-9016-S |
| 30-06-15-905-7021-S | 30-06-15-905-9016-S |

250 mm

- b. 588 x d. 250 mm
- b. 655 x d. 250 mm
- b. 705 x d. 250 mm
- b. 755 x d. 250 mm
- b. 805 x d. 250 mm
- b. 905 x d. 250 mm

- | | |
|---------------------|---------------------|
| 30-06-25-588-7021-S | 30-06-25-588-9016-S |
| 30-06-25-655-7021-S | 30-06-25-655-9016-S |
| 30-06-25-705-7021-S | 30-06-25-705-9016-S |
| 30-06-25-755-7021-S | 30-06-25-755-9016-S |
| 30-06-25-805-7021-S | 30-06-25-805-9016-S |
| 30-06-25-905-7021-S | 30-06-25-905-9016-S |

300 mm

- b. 588 x d. 300 mm
- b. 655 x d. 300 mm
- b. 705 x d. 300 mm
- b. 755 x d. 300 mm
- b. 805 x d. 300 mm
- b. 905 x d. 300 mm

- | | |
|---------------------|---------------------|
| 30-06-30-588-7021-S | 30-06-30-588-9016-S |
| 30-06-30-655-7021-S | 30-06-30-655-9016-S |
| 30-06-30-705-7021-S | 30-06-30-705-9016-S |
| 30-06-30-755-7021-S | 30-06-30-755-9016-S |
| 30-06-30-805-7021-S | 30-06-30-805-9016-S |
| 30-06-30-905-7021-S | 30-06-30-905-9016-S |

400 mm

- b. 655 x d. 400 mm
- b. 705 x d. 400 mm
- b. 755 x d. 400 mm
- b. 805 x d. 400 mm
- b. 905 x d. 400 mm

- | | |
|---------------------|---------------------|
| 30-06-40-655-7021-S | 30-06-40-655-9016-S |
| 30-06-40-705-7021-S | 30-06-40-705-9016-S |
| 30-06-40-755-7021-S | 30-06-40-755-9016-S |
| 30-06-40-805-7021-S | 30-06-40-805-9016-S |
| 30-06-40-905-7021-S | 30-06-40-905-9016-S |

Bankdragers voor metalen legborden Compact-H

Stap 35

- l. 150 mm L/R
- l. 250 mm L/R
- l. 300 mm L/R
- l. 400 mm L/R
- l. 500 mm * L/R

- | | |
|---------------------|---------------------|
| 30-06-15-035-7021-S | 30-06-15-035-9016-S |
| 30-06-25-035-7021-S | 30-06-25-035-9016-S |
| 30-06-30-035-7021-S | 30-06-30-035-9016-S |
| 30-06-40-035-7021-S | 30-06-40-035-9016-S |
| 30-06-50-035-7021-S | 30-06-50-035-9016-S |

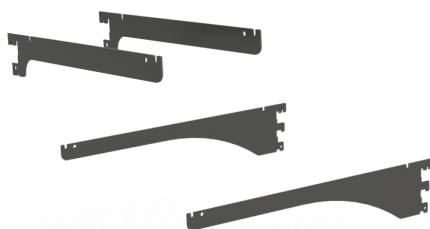

Maximaal gewicht 30 kg



* Maximaal gewicht 60 kg

Metalen legborden Easy-H

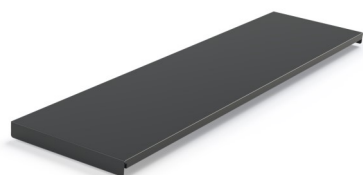

250 mm

Dikte legborden: 20 mm

- b. 588 x d. 250 mm
- b. 655 x d. 250 mm
- b. 705 x d. 250 mm
- b. 755 x d. 250 mm
- b. 805 x d. 250 mm
- b. 905 x d. 250 mm
- b. 1005 x d. 250 mm
- b. 1105 x d. 250 mm

RAL 7021 S

RAL 9016 S

- | RAL 7021 S | RAL 9016 S |
|-----------------------|-----------------------|
| 30-106-25-588-7021-S | 30-106-25-588-9016-S |
| 30-106-25-655-7021-S | 30-106-25-655-9016-S |
| 30-106-25-705-7021-S | 30-106-25-705-9016-S |
| 30-106-25-755-7021-S | 30-106-25-755-9016-S |
| 30-106-25-805-7021-S | 30-106-25-805-9016-S |
| 30-106-25-905-7021-S | 30-106-25-905-9016-S |
| 30-106-25-1005-7021-S | 30-106-25-1005-9016-S |
| 30-106-25-1105-7021-S | 30-106-25-1105-9016-S |

300 mm

- b. 588 x d. 300 mm
- b. 655 x d. 300 mm
- b. 705 x d. 300 mm
- b. 755 x d. 300 mm
- b. 805 x d. 300 mm
- b. 905 x d. 300 mm
- b. 1005 x d. 300 mm
- b. 1105 x d. 300 mm

- | | |
|-----------------------|-----------------------|
| 30-106-30-588-7021-S | 30-106-30-588-9016-S |
| 30-106-30-655-7021-S | 30-106-30-655-9016-S |
| 30-106-30-705-7021-S | 30-106-30-705-9016-S |
| 30-106-30-755-7021-S | 30-106-30-755-9016-S |
| 30-106-30-805-7021-S | 30-106-30-805-9016-S |
| 30-106-30-905-7021-S | 30-106-30-905-9016-S |
| 30-106-30-1005-7021-S | 30-106-30-1005-9016-S |
| 30-106-30-1105-7021-S | 30-106-30-1105-9016-S |

350 mm

- b. 588 x d. 350 mm
- b. 655 x d. 350 mm
- b. 705 x d. 350 mm
- b. 755 x d. 350 mm
- b. 805 x d. 350 mm
- b. 905 x d. 350 mm
- b. 1005 x d. 350 mm
- b. 1105 x d. 350 mm

- | | |
|-----------------------|-----------------------|
| 30-106-35-588-7021-S | 30-106-35-588-9016-S |
| 30-106-35-655-7021-S | 30-106-35-655-9016-S |
| 30-106-35-705-7021-S | 30-106-35-705-9016-S |
| 30-106-35-755-7021-S | 30-106-35-755-9016-S |
| 30-106-35-805-7021-S | 30-106-35-805-9016-S |
| 30-106-35-905-7021-S | 30-106-35-905-9016-S |
| 30-106-35-1005-7021-S | 30-106-35-1005-9016-S |
| 30-106-35-1105-7021-S | 30-106-35-1105-9016-S |

400 mm

- b. 655 x d. 400 mm
- b. 705 x d. 400 mm
- b. 755 x d. 400 mm
- b. 805 x d. 400 mm
- b. 905 x d. 400 mm
- b. 1005 x d. 400 mm
- b. 1105 x d. 400 mm

- | | |
|-----------------------|-----------------------|
| 30-106-40-655-7021-S | 30-106-40-655-9016-S |
| 30-106-40-705-7021-S | 30-106-40-705-9016-S |
| 30-106-40-755-7021-S | 30-106-40-755-9016-S |
| 30-106-40-805-7021-S | 30-106-40-805-9016-S |
| 30-106-40-905-7021-S | 30-106-40-905-9016-S |
| 30-106-40-1005-7021-S | 30-106-40-1005-9016-S |
| 30-106-40-1105-7021-S | 30-106-40-1105-9016-S |

Bankdragers voor metalen legborden Easy-H

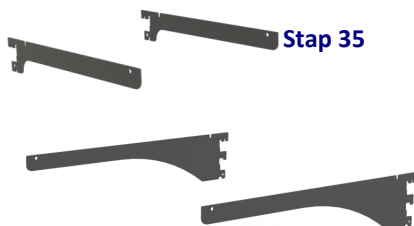

Stap 35

- | | | | |
|-------------|-----|----------------------|----------------------|
| l. 250 mm | L/R | 30-106-25-035-7021-S | 30-106-25-035-9016-S |
| l. 300 mm | L/R | 30-106-30-035-7021-S | 30-106-30-035-9016-S |
| l. 400 mm | L/R | 30-106-40-035-7021-S | 30-106-40-035-9016-S |
| l. 500 mm * | L/R | 30-106-50-035-7021-S | 30-106-50-035-9016-S |



Maximaal gewicht 30 kg



* Maximaal gewicht 60 kg

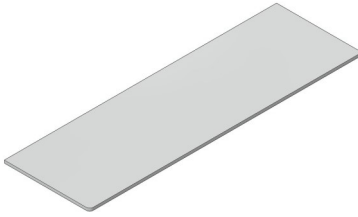

Gehard, transparant glas

Afmetingen	Asbreedte	Hoeken 90°	Afgeronde hoeken R.15 mm
<u>Diepte 150 mm / Dikte 8 mm</u>			
b. 580 mm	588 mm	35-05-15-588	35-06-15-588
<u>Diepte 200 mm / Dikte 8 mm</u>			
b. 747 mm	755 mm	35-05-20-755	—
<u>Diepte 250 mm / Dikte 8 mm</u>			
b. 580 mm	588 mm	35-05-25-588	35-06-25-588
b. 647 mm	655 mm	35-05-25-655	—
b. 697 mm	705 mm	35-05-25-705	35-06-25-705
b. 747 mm	755 mm	35-05-25-755	—
b. 797 mm	805 mm	35-05-25-805	35-06-25-805
b. 897 mm	905 mm	35-05-25-905	35-06-25-905
b. 997 mm	1005 mm	35-05-25-1005	35-06-25-1005
<u>Diepte 300 mm / Dikte 8 mm</u>			
b. 697 mm	705 mm	35-05-30-705	—
b. 747 mm	755 mm	35-05-30-755	—
b. 797 mm	805 mm	35-05-30-805	—
b. 897 mm	905 mm	35-05-30-905	—
b. 997 mm	1005 mm	35-05-30-1005	—

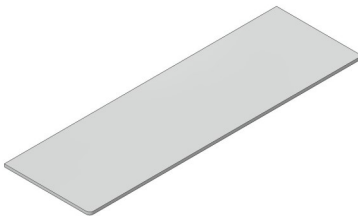

Gehard, gezuurd glas

Afmetingen	Asbreedte	Hoeken 90°	Afgeronde hoeken R. 15 mm
<u>Diepte 250 mm / Dikte 8 mm</u>			
b. 580 mm	588 mm	35-08-25-588	—
b. 647 mm	655 mm	35-08-25-655	—
b. 697 mm	705 mm	35-08-25-705	—
b. 747 mm	755 mm	35-08-25-755	—
b. 797 mm	805 mm	35-08-25-805	—
b. 897 mm	905 mm	35-08-25-905	—



Maximaal gewicht 30 kg

Mogelijkheid tot aanbrengen van prijshouderprofiel op legborden, zie catalogus toebehoren

Granité glas

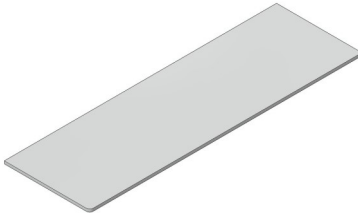

Diepte 250 mm / Dikte 8 mm

Afmetingen	Asbreedte	Hoeken 90°	Afgeronde hoeken R. 15 mm
b. 580 mm	588 mm	35-01-25-588	35-02-25-588
b. 647 mm	655 mm	35-01-25-655	35-02-25-655
b. 697 mm	705 mm	35-01-25-705	35-02-25-705
b. 747 mm	755 mm	35-01-25-755	35-02-25-755
b. 797 mm	805 mm	35-01-25-805	35-02-25-805
b. 897 mm	905 mm	35-01-25-905	35-02-25-905

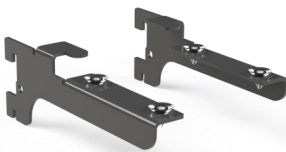

Bankdragers voor glazen legborden 8 mm

Stap 35	RAL 7021 S	RAL 9016 S
Rechts	60-10.01-01-7021-S	60-10.01-01-9016-S
Links	60-10.02-01-7021-S	60-10.02-01-9016-S



Achterliggende bankdragers voor glazen legborden 8 mm

Stap 35	RAL 7021 S	RAL 9016 S
Rechts	60-10.01-15-25-7021-S	60-10.01-15-25-9016-S
Links	60-10.02-15-25-7021-S	60-10.02-15-25-9016-S

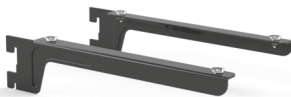

Bankdragers « non-stop »

Stap 35		RAL 7021 S	RAL 9016 S
I. 200 mm	Rechts	60-10.01-18-7021-S	60-10.01-18-9016-S
	Links	60-10.02-18-7021-S	60-10.02-18-9016-S
I. 250 mm	Rechts	60-10.01-25-7021-S	60-10.01-25-9016-S
	Links	60-10.02-25-7021-S	60-10.02-25-9016-S
I. 350 mm	Rechts	60-10.01-35-7021-S	60-10.01-35-9016-S
	Links	60-10.02-35-7021-S	60-10.02-35-9016-S
I. 450 mm	Rechts	60-10.01-45-7021-S	60-10.01-45-9016-S
	Links	60-10.02-45-7021-S	60-10.02-45-9016-S
I. 550 mm	Rechts	60-10.01-55-7021-S	60-10.01-55-9016-S
	Links	60-10.02-55-7021-S	60-10.02-55-9016-S

Toepassingen:



Draagkaders voor glazen legborden 8 mm

Diepte 250 en 300 mm / Dikte 40 mm

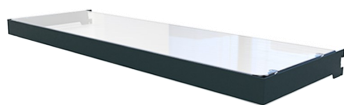

Stap 35

		RAL 7021 S	RAL 9016 S
250 mm	588 mm	60-10.03-25-588-7021-S	60-10.03-25-588-9016-S
	655 mm	60-10.03-25-655-7021-S	60-10.03-25-655-9016-S
	705 mm	60-10.03-25-705-7021-S	60-10.03-25-705-9016-S
	755 mm	60-10.03-25-755-7021-S	60-10.03-25-755-9016-S
	805 mm	60-10.03-25-805-7021-S	60-10.03-25-805-9016-S
	905 mm	60-10.03-25-905-7021-S	60-10.03-25-905-9016-S
	1005 mm	60-10.03-25-1005-7021-S	60-10.03-25-1005-9016-S
	1105 mm	60-10.03-25-1105-7021-S	60-10.03-25-1105-9016-S
300 mm	588 mm	60-10.03-30-588-7021-S	60-10.03-30-588-9016-S
	655 mm	60-10.03-30-655-7021-S	60-10.03-30-655-9016-S
	705 mm	60-10.03-30-705-7021-S	60-10.03-30-705-9016-S
	755 mm	60-10.03-30-755-7021-S	60-10.03-30-755-9016-S
	805 mm	60-10.03-30-805-7021-S	60-10.03-30-805-9016-S
	905 mm	60-10.03-30-905-7021-S	60-10.03-30-905-9016-S
	1005 mm	60-10.03-30-1005-7021-S	60-10.03-30-1005-9016-S
	1105 mm	60-10.03-30-1105-7021-S	60-10.03-30-1105-9016-S

Mogelijkheid tot aanbrengen van prijshouderprofiel op legborden, zie catalogus toebehoren

Visueel communicatieluifel

Metalen legbord Easy-H

Bankdrager « non-stop »

Klassieke bankdrager

Productdrager met producthaak met prijsstang

Gehard, transparant glas

Draagkader

Metalen legbord Compact-H

Ladenblok met 2 laden

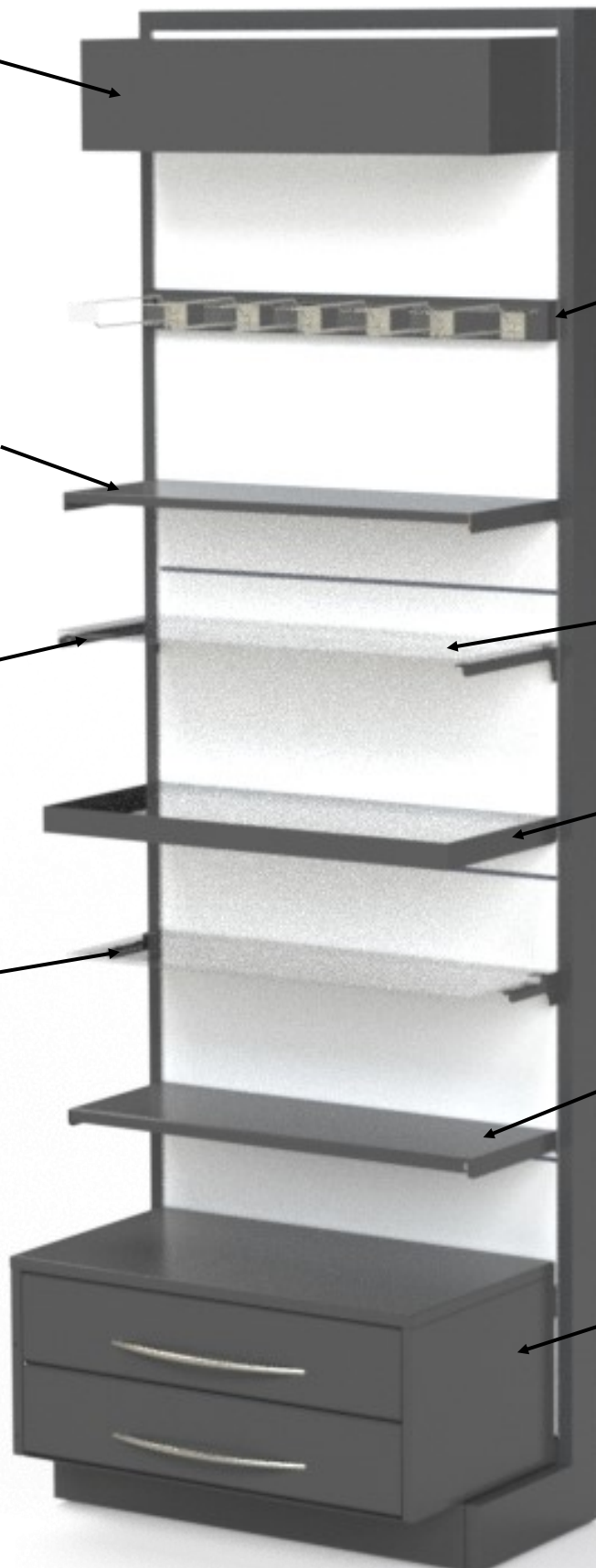

Discounter diepte 250 mm

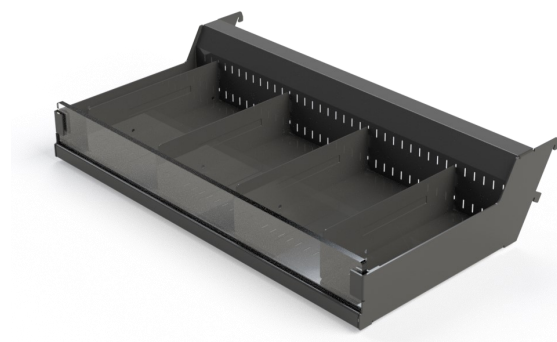

Hellend 30°

RAL 7021 S

RAL 9016 S

Complete discounter kit - asbreedte 588

30-09-25-588-7021-S

30-09-25-588-9016-S

Een discounter kit 588/250 is samengesteld uit :

1 drager links, 1 drager rechts, 1 bodemplaat, 4 discounter verdelers 250 mm

Zijn afzonderlijk verkrijgbaar :

Discounter verdeler 250 mm

30-09-02-250-7021-S

30-09-02-250-9016-S

Acryl front 578 x h. 120 mm

30-09-03-588

Complete discounter kit - asbreedte 655

30-09-25-655-7021-S

30-09-25-655-9016-S

Een discounter kit 655/250 is samengesteld uit :

1 drager links, 1 drager rechts, 1 bodemplaat, 5 discounter verdelers 250 mm

Zijn afzonderlijk verkrijgbaar :

Discounter verdeler 250 mm

30-09-02-250-7021-S

30-09-02-250-9016-S

Acryl front 645 x h. 120 mm

30-09-03-655

Complete discounter kit - asbreedte 705

30-09-25-705-7021-S

30-09-25-705-9016-S

Een discounter kit 705/250 is samengesteld uit :

1 drager links, 1 drager rechts, 1 bodemplaat, 5 discounter verdelers 250 mm

Zijn afzonderlijk verkrijgbaar :

Discounter verdeler 250 mm

30-09-02-250-7021-S

30-09-02-250-9016-S

Acryl front 695 x h. 120 mm

30-09-03-705

Complete discounter kit - asbreedte 755

30-09-25-755-7021-S

30-09-25-755-9016-S

Een discounter kit 755/250 is samengesteld uit :

1 drager links, 1 drager rechts, 1 bodemplaat, 5 discounter verdelers 250 mm

Zijn afzonderlijk verkrijgbaar :

Discounter verdeler 250 mm

30-09-02-250-7021-S

30-09-02-250-9016-S

Acryl front 745 x h. 120 mm

30-09-03-755



Maximaal gewicht 30 kg

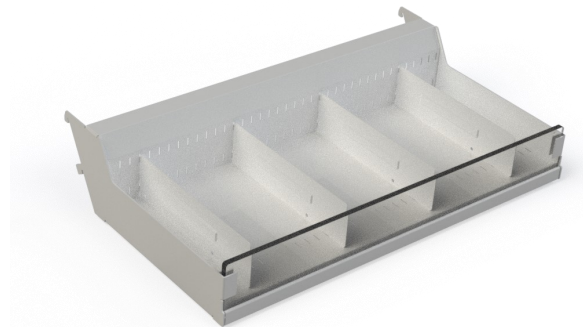

Complete discounter kit - asbreedte 805	30-09-25-805-7021-S	30-09-25-805-9016-S
--	----------------------------	----------------------------

Een discounter kit 805/250 is samengesteld uit :

1 drager links, 1 drager rechts, 1 bodemplaat, 6 discounter verdelers 250 mm

Zijn afzonderlijk verkrijgbaar :

Discounter verdeler 250 mm	30-09-02-250-7021-S	30-09-02-250-9016-S
Acryl front 795 x h. 120 mm	30-09-03-805	

Complete discounter kit - asbreedte 905	30-09-25-905-7021-S	30-09-25-905-9016-S
--	----------------------------	----------------------------

Een discounter kit 905/250 is samengesteld uit :

1 drager links, 1 drager rechts, 1 bodemplaat, 7 discounter verdelers 250 mm

Zijn afzonderlijk verkrijgbaar :

Discounter verdeler 250 mm	30-09-02-250-7021-S	30-09-02-250-9016-S
Acryl front 895 x h. 120 mm	30-09-03-905	

Complete discounter kit - asbreedte 1005	30-09-25-1005-7021-S	30-09-25-1005-9016-S
---	-----------------------------	-----------------------------

Een discounter kit 1005/250 is samengesteld uit :

1 drager links, 1 drager rechts, 1 bodemplaat, 7 discounter verdelers 250 mm

Zijn afzonderlijk verkrijgbaar :

Discounter verdeler 250 mm	30-09-02-250-7021-S	30-09-02-250-9016-S
Acryl front 995 x h. 120 mm	30-09-03-1005	

Complete discounter kit - asbreedte 1105	30-09-25-1105-7021-S	30-09-25-1105-9016-S
---	-----------------------------	-----------------------------

Een discounter kit 1105/250 is samengesteld uit :

1 drager links, 1 drager rechts, 1 bodemplaat, 7 discounter verdelers 250 mm

Zijn afzonderlijk verkrijgbaar :

Discounter verdeler 250 mm	30-09-02-250-7021-S	30-09-02-250-9016-S
Acryl front 1095 x h. 120 mm	30-09-03-1105	

 Maximaal gewicht 30 kg

Discounter diepte 330 mm



Hellend 0° - 15 - 30°

RAL 7021 S

RAL 9016 S

Complete discounter kit - asbreedte 588

30-09-33-588-7021-S

30-09-33-588-9016-S

Een discounter kit 588/330 is samengesteld uit :

1 drager links, 1 drager rechts, 1 bodemplaat, 4 discounter verdelers 330 mm

Zijn afzonderlijk verkrijgbaar :

Discounter verdeler 330 mm

30-09-02-330-7021-S

30-09-02-330-9016-S

Acryl front 578 x h. 120 mm

30-09-03-588

Complete discounter kit - asbreedte 655

30-09-33-655-7021-S

30-09-33-655-9016-S

Een discounter kit 655/330 is samengesteld uit :

1 drager links, 1 drager rechts, 1 bodemplaat, 5 discounter verdelers 330 mm

Zijn afzonderlijk verkrijgbaar :

Discounter verdeler 330 mm

30-09-02-330-7021-S

30-09-02-330-9016-S

Acryl front 645 x h. 120 mm

30-09-03-655

Complete discounter kit - asbreedte 705

30-09-33-705-7021-S

30-09-33-705-9016-S

Een discounter kit 705/330 is samengesteld uit :

1 drager links, 1 drager rechts, 1 bodemplaat, 5 discounter verdelers 330 mm

Zijn afzonderlijk verkrijgbaar :

Discounter verdeler 330 mm

30-09-02-330-7021-S

30-09-02-330-9016-S

Acryl front 695 x h. 120 mm

30-09-03-705

Complete discounter kit - asbreedte 755

30-09-33-755-7021-S

30-09-33-755-9016-S

Een discounter kit 755/330 is samengesteld uit :

1 drager links, 1 drager rechts, 1 bodemplaat, 5 discounter verdelers 330 mm

Zijn afzonderlijk verkrijgbaar :

Discounter verdeler 330 mm

30-09-02-330-7021-S

30-09-02-330-9016-S

Acryl front 745 x h. 120 mm

30-09-03-755



Maximaal gewicht 30 kg



Complete discounter kit - asbreedte 805	30-09-33-805-7021-S	30-09-33-805-9016-S
--	----------------------------	----------------------------

Een discounter kit 805/330 is samengesteld uit :

1 drager links, 1 drager rechts, 1 bodemplaat, 6 discounter verdelers 330 mm

Zijn afzonderlijk verkrijgbaar :

Discounter verdeler 330 mm	30-09-02-330-7021-S	30-09-02-330-9016-S
Acryl front 795 x h. 120 mm	30-09-03-805	

Complete discounter kit - asbreedte 905	30-09-33-905-7021-S	30-09-33-905-9016-S
--	----------------------------	----------------------------

Een discounter kit 905/330 is samengesteld uit :

1 drager links, 1 drager rechts, 1 bodemplaat, 7 discounter verdelers 330 mm

Zijn afzonderlijk verkrijgbaar :

Discounter verdeler 330 mm	30-09-02-330-7021-S	30-09-02-330-9016-S
Acryl front 895 x h. 120 mm	30-09-03-905	

Complete discounter kit - asbreedte 1005	30-09-33-1005-7021-S	30-09-33-1005-9016-S
---	-----------------------------	-----------------------------

Een discounter kit 1005/330 is samengesteld uit :

1 drager links, 1 drager rechts, 1 bodemplaat, 7 discounter verdelers 330 mm

Zijn afzonderlijk verkrijgbaar :

Discounter verdeler 330 mm	30-09-02-330-7021-S	30-09-02-330-9016-S
Acryl front 995 x h. 120 mm	30-09-03-1005	

Complete discounter kit - asbreedte 1105	30-09-33-1105-7021-S	30-09-33-1105-9016-S
---	-----------------------------	-----------------------------

Een discounter kit 1105/330 is samengesteld uit :

1 drager links, 1 drager rechts, 1 bodemplaat, 7 discounter verdelers 330 mm

Zijn afzonderlijk verkrijgbaar :

Discounter verdeler 330 mm	30-09-02-330-7021-S	30-09-02-330-9016-S
Acryl front 1095 x h. 120 mm	30-09-03-1105	

 Maximaal gewicht 30 kg

Discounter diepte 420 mm



Hellend 0° - 15 - 30°

RAL 7021 S

RAL 9016 S

Complete discounter kit - asbreedte 588	30-09-42-588-7021-S	30-09-42-588-9016-S
--	----------------------------	----------------------------

Een discounter kit 588/420 is samengesteld uit :

1 drager links, 1 drager rechts, 1 bodemplaat, 4 discounter verdelers 420 mm

Zijn afzonderlijk verkrijgbaar :

Discounter verdelers 420 mm

30-09-02-420-7021-S

30-09-02-420-9016-S

Acryl front 578 x h. 120 mm

30-09-03-588

Complete discounter kit - asbreedte 655	30-09-42-655-7021-S	30-09-42-655-9016-S
--	----------------------------	----------------------------

Een discounter kit 655/420 is samengesteld uit :

1 drager links, 1 drager rechts, 1 bodemplaat, 5 discounter verdelers 420 mm

Zijn afzonderlijk verkrijgbaar :

Discounter verdelers 420 mm

30-09-02-420-7021-S

30-09-02-420-9016-S

Acryl front 645 x h. 120 mm

30-09-03-655

Complete discounter kit - asbreedte 705	30-09-42-705-7021-S	30-09-42-705-9016-S
--	----------------------------	----------------------------

Een discounter kit 705/420 is samengesteld uit :

1 drager links, 1 drager rechts, 1 bodemplaat, 5 discounter verdelers 420 mm

Zijn afzonderlijk verkrijgbaar :

Discounter verdelers 420 mm

30-09-02-420-7021-S

30-09-02-420-9016-S

Acryl front 695 x h. 120 mm

30-09-03-705

Complete discounter kit - asbreedte 755	30-09-42-755-7021-S	30-09-42-755-9016-S
--	----------------------------	----------------------------

Een discounter kit 755/420 is samengesteld uit :

1 drager links, 1 drager rechts, 1 bodemplaat, 5 discounter verdelers 420 mm

Zijn afzonderlijk verkrijgbaar :

Discounter verdelers 420 mm

30-09-02-420-7021-S

30-09-02-420-9016-S

Acryl front 745 x h. 120 mm

30-09-03-755



Maximaal gewicht 30 kg

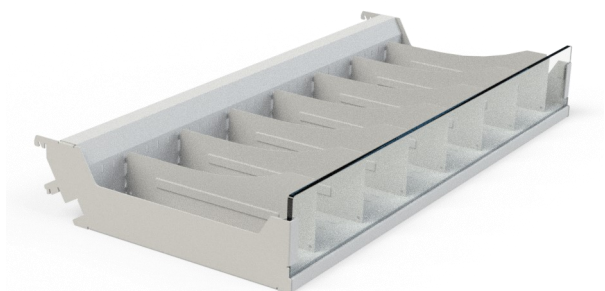

Complete discounter kit - asbreedte 805	30-09-42-805-7021-S	30-09-42-805-9016-S
--	----------------------------	----------------------------

Een discounter kit 805/420 is samengesteld uit :

1 drager links, 1 drager rechts, 1 bodemplaat, 6 discounter verdelers 420 mm

Zijn afzonderlijk verkrijgbaar :

Discounter verdelers 420 mm	30-09-02-420-7021-S	30-09-02-420-9016-S
Acryl front 795 x h. 120 mm	30-09-03-805	

Complete discounter kit - asbreedte 905	30-09-42-905-7021-S	30-09-42-905-9016
--	----------------------------	--------------------------

Een discounter kit 905/420 is samengesteld uit :

1 drager links, 1 drager rechts, 1 bodemplaat, 7 discounter verdelers 420 mm

Zijn afzonderlijk verkrijgbaar :

Discounter verdelers 420 mm	30-09-02-420-7021-S	30-09-02-420-9016-S
Acryl front 895 x h. 120 mm	30-09-03-905	

Complete discounter kit - asbreedte 1005	30-09-42-1005-7021-S	30-09-42-1005-9016-S
---	-----------------------------	-----------------------------

Een discounter kit 1005/420 is samengesteld uit :

1 drager links, 1 drager rechts, 1 bodemplaat, 7 discounter verdelers 420 mm

Zijn afzonderlijk verkrijgbaar :

Discounter verdelers 420 mm	30-09-02-420-7021-S	30-09-02-420-9016-S
Acryl front 995 x h. 120 mm	30-09-03-1005	

Complete discounter kit - asbreedte 1105	30-09-42-1105-7021-S	30-09-42-1105-9016-S
---	-----------------------------	-----------------------------

Een discounter kit 1105/420 is samengesteld uit :

1 drager links, 1 drager rechts, 1 bodemplaat, 7 discounter verdelers 420 mm

Zijn afzonderlijk verkrijgbaar :

Discounter verdelers 420 mm	30-09-02-420-7021-S	30-09-02-420-9016-S
Acryl front 1095 x h. 120 mm	30-09-03-1105	

 Maximaal gewicht 30 kg

Ladenblokken

- Nuttige diepte 320 mm - totale diepte 400 mm
- Volledige metalen bekleding + gebogen handgreep 288 a/a
- Hoogte ladefronten 140 mm
- De ladenblokken zijn te plaatsen op de sokkel en in te haken in de staanders

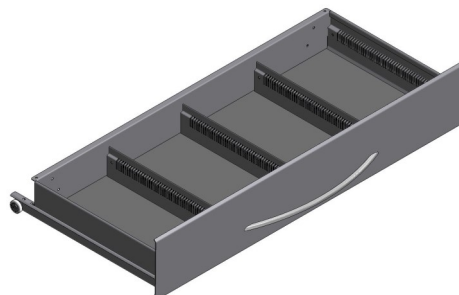

Ladenblok met 2 fronten

Hoogte 305 mm

Totale hoogte vanaf de vloer is 405 mm

Asbreedte Breedte van de gangen Aantal verdelers/lade

2 laden h. 130 mm

			RAL 7021 S	RAL 9016 S
588 mm	2 x 250 mm	6 verdelers	30-10-40-2588-2-7021-S	30-10-40-2588-2-9016-S
655 mm	2 x 173,3 mm + 1 x 206,8 mm	7 verdelers	30-10-40-2655-2-7021-S	30-10-40-2655-2-9016-S
705 mm	2 x 173,1 mm + 1 x 258 mm	9 verdelers	30-10-40-2705-2-7021-S	30-10-40-2705-2-9016-S
755 mm	2 x 240 mm + 1 x 172 mm	10 verdelers	30-10-40-2755-2-7021-S	30-10-40-2755-2-9016-S
805 mm	4 x 174 mm of 2 x 350 mm	12 verdelers	30-10-40-2805-2-7021-S	30-10-40-2805-2-9016-S
905 mm	2 x 174 mm + 2 x 224 mm	15 verdelers	30-10-40-2905-2-7021-S	30-10-40-2905-2-9016-S

1 lade h. 260 mm*

588 mm	2 x 250 mm	6 verdelers	30-10-40-2588-1-7021-S	30-10-40-2588-1-9016-S
655 mm	2 x 173,3 mm + 1 x 206,8 mm	7 verdelers	30-10-40-2655-1-7021-S	30-10-40-2655-1-9016-S
705 mm	2 x 173,1 mm + 1 x 258 mm	9 verdelers	30-10-40-2705-1-7021-S	30-10-40-2705-1-9016-S
755 mm	2 x 240 mm + 1 x 172 mm	10 verdelers	30-10-40-2755-1-7021-S	30-10-40-2755-1-9016-S
805 mm	4 x 174 mm of 2 x 350 mm	12 verdelers	30-10-40-2805-1-7021-S	30-10-40-2805-1-9016-S
905 mm	2 x 174 mm + 2 x 224 mm	15 verdelers	30-10-40-2905-1-7021-S	30-10-40-2905-1-9016-S

- Nuttige diepte 320 mm - totale diepte 400 mm
- Volledige metalen bekleding + gebogen handgreep 288 a/a
- Hoogte ladefronten 140 mm
- De ladenblokken zijn te plaatsen op de sokkel en in te haken in de standers

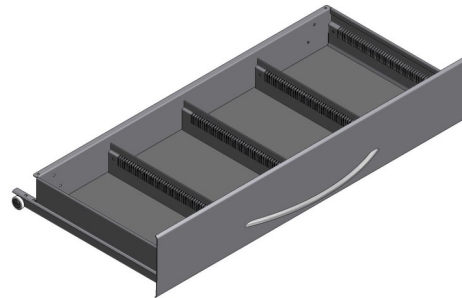

Ladenblok met 3 fronten

Hoogte 445 mm

Totale hoogte vanaf de vloer is 545 mm

Asbreedte Breedte van de gangen Aantal verdelers/lade

3 laden h. 130 mm

			RAL 7021 S	RAL 9016 S
588 mm	2 x 250 mm	6 verdelers	30-10-40-3588-3-7021-S	30-10-40-3588-3-9016-S
655 mm	2 x 173,1 mm + 1 x 206,8 mm	7 verdelers	30-10-40-3655-3-7021-S	30-10-40-3655-3-9016-S
705 mm	2 x 173,1 mm + 1 x 258 mm	9 verdelers	30-10-40-3705-3-7021-S	30-10-40-3705-3-9016-S
755 mm	2 x 240 mm + 1 x 172 mm	10 verdelers	30-10-40-3755-3-7021-S	30-10-40-3755-3-9016-S
805 mm	4 x 174 mm of 2 x 350 mm	12 verdelers	30-10-40-3805-3-7021-S	30-10-40-3805-3-9016-S
905 mm	2 x 174 mm + 2 x 224 mm	15 verdelers	30-10-40-3905-3-7021-S	30-10-40-3905-3-9016-S

1 lade h. 260 mm & 1 lade h. 130*

588 mm	2 x 250 mm	6 verdelers	30-10-40-3588-2-7021-S	30-10-40-3588-2-9016-S
655 mm	2 x 173,3 mm + 1 x 206,8 mm	7 verdelers	30-10-40-3655-2-7021-S	30-10-40-3655-2-9016-S
705 mm	2 x 173,1 mm + 1 x 258 mm	9 verdelers	30-10-40-3705-2-7021-S	30-10-40-3705-2-9016-S
755 mm	2 x 240 mm + 1 x 172 mm	10 verdelers	30-10-40-3755-2-7021-S	30-10-40-3755-2-9016-S
805 mm	4 x 174 mm of 2 x 350 mm	12 verdelers	30-10-40-3805-2-7021-S	30-10-40-3805-2-9016-S
905 mm	2 x 174 mm + 2 x 224 mm	15 verdelers	30-10-40-3905-2-7021-S	30-10-40-3905-2-9016-S

- Nuttige diepte 320 mm - totale diepte 400 mm
- Volledige metalen bekleding + gebogen handgreep 288 a/a
- Hoogte ladefronten 140 mm
- De ladenblokken zijn te plaatsen op de sokkel en in te haken in de staanders

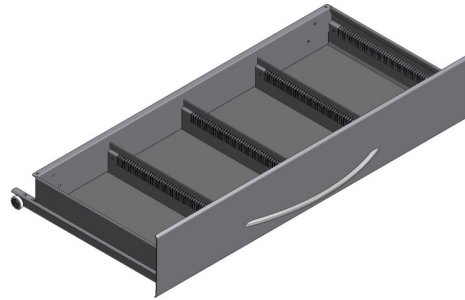

Ladenblok met 4 fronten

Hoogte 585 mm

Totale hoogte vanaf de vloer is 685 mm

Asbreedte Breedte van de gangen Aantal verdelers/lade

4 laden h. 130 mm

			RAL 7021 S	RAL 9016 S
588 mm	2 x 250 mm	6 verdelers	30-10-40-4588-4-7021-S	30-10-40-4588-4-9016-S
655 mm	2 x 173,3 mm + 1 x 206,8 mm	7 verdelers	30-10-40-4655-4-7021-S	30-10-40-4655-4-9016-S
705 mm	2 x 173,1 mm + 1 x 258 mm	9 Verdelers	30-10-40-4705-4-7021-S	30-10-40-4705-4-9016-S
755 mm	2 x 240 mm + 1 x 172 mm	10 Verdelers	30-10-40-4755-4-7021-S	30-10-40-4755-4-9016-S
805 mm	4 x 174 mm of 2 x 350 mm	12 Verdelers	30-10-40-4805-4-7021-S	30-10-40-4805-4-9016-S
905 mm	2 x 174 mm + 2 x 224 mm	15 Verdelers	30-10-40-4905-4-7021-S	30-10-40-4905-4-9016-S

2 laden h. 260 mm

588 mm	2 x 250 mm	6 verdelers	30-10-40-4588-2-7021-S	30-10-40-4588-2-9016-S
655 mm	2 x 173,3 mm + 1 x 206,8 mm	7 verdelers	30-10-40-4655-2-7021-S	30-10-40-4655-2-9016-S
705 mm	2 x 173,1 mm + 1 x 258 mm	9 verdelers	30-10-40-4705-2-7021-S	30-10-40-4705-2-9016-S
755 mm	2 x 240 mm + 1 x 172 mm	10 verdelers	30-10-40-4755-2-7021-S	30-10-40-4755-2-9016-S
805 mm	4 x 174 mm ou 2 x 350 mm	12 verdelers	30-10-40-4805-2-7021-S	30-10-40-4805-2-9016-S
905 mm	2 x 174 mm + 2 x 224 mm	15 verdelers	30-10-40-4905-2-7021-S	30-10-40-4905-2-9016-S

Deurkast



Hoogte : 400 mm + 100 mm sokkel

Totale hoogte : 500 mm

Totale diepte : mm

Inclusief 1 metalen legbord

Asbreedte Afmetingen legborden Binnenafmetingen

			RAL 7021 S	RAL 9016 S
588 mm	d. 350 x b. 546 mm	d. 366 x b. 546 mm	30-90-40-3588-2-7021-S	30-90-40-3588-2-9016-S
655 mm	d. 350 x b. 612 mm	d. 366 x b. 612 mm	30-90-40-3655-2-7021-S	30-90-40-3655-2-9016-S
705 mm	d. 350 x b. 663 mm	d. 366 x b. 663 mm	30-90-40-3705-2-7021-S	30-90-40-3705-2-9016-S
755 mm	d. 350 x b. 712 mm	d. 366 x b. 712 mm	30-90-40-3755-2-7021-S	30-90-40-3755-2-9016-S
805 mm	d. 350 x b. 763 mm	d. 366 x b. 763 mm	30-90-40-3805-2-7021-S	30-90-40-3855-2-9016-S
905 mm	d. 350 x b. 863 mm	d. 366 x b. 863 mm	30-90-40-3905-2-7021-S	30-90-40-3905-2-9016-S

Oculus kaders

Afwerkingsprofiel onder- en bovenzijde raam

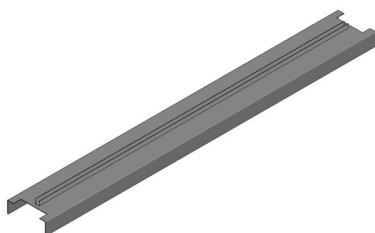

- Onderdelen om een opening te creëren tussen de wandpanelen

Afmetingen

b. 588 x 91 mm

b. 655 x 91 mm

b. 705 x 91 mm

b. 755 x 91 mm

b. 805 x 91 mm

b. 905 x 91 mm

b. 1005 x 91 mm

RAL 7021 S

30-04-06-588-7021-S

30-04-06-655-7021-S

30-04-06-705-7021-S

30-04-06-755-7021-S

30-04-06-805-7021-S

30-04-06-905-7021-S

30-04-06-1005-7021-S

RAL 9016 S

30-04-06-588-9016-S

30-04-06-655-9016-S

30-04-06-705-9016-S

30-04-06-755-9016-S

30-04-06-805-9016-S

30-04-06-905-9016-S

30-04-06-1005-9016-S

Groef van 8 mm is voorzien voor eventueel afdichten van de opening

Afwerkingsprofiel zijkant raam (Oculus)



Afmetingen

h. 420 x 91 mm

h. 840 x 91 mm

h. 1680 x 91 mm

RAL 7021 S

30-04-06-420-7021-S

30-04-06-840-7021-S

30-04-06-1680-7021-S

RAL 9016 S

30-04-06-420-9016-S

30-04-06-840-9016-S

30-04-06-1680-9016-S

- Voor het plaatsen van een Oculus kader moet het meubel aan de achterzijde tevens voorzien worden van een wandpaneel.

- Het afwerken van het open gedeelte is te voorzien door de vakman (bvb: glas, plexi-glas, enz...)



Catalogus Wandmeubilair 30/60

De goederen worden in een geschikte verpakking geleverd volgens de normen van de bestelling en het bijhorende transport.

[H-Pharma](#) behoudt zich het recht om technische wijzigingen aan te brengen zonder de klant te verwittigen.

De algemene voorwaarden van [H-Pharma](#) zijn zonder uitzondering van toepassing.

Geen enkel onderdeel van deze catalogus mag overgenomen worden zonder vooropgesteld getekend akkoord van [H-Pharma](#).



H-PHARMA
Am Dueref 48-2
L-9645 Derenbach
G.D. Luxembourg

Administration:
Tel: +352 24 51 73
info@hpharma.net
www.hpharma.net

