

# HPHARMA®

## Your Pharmacy Fitter Partner



### Gondoles d'exposition 30/60



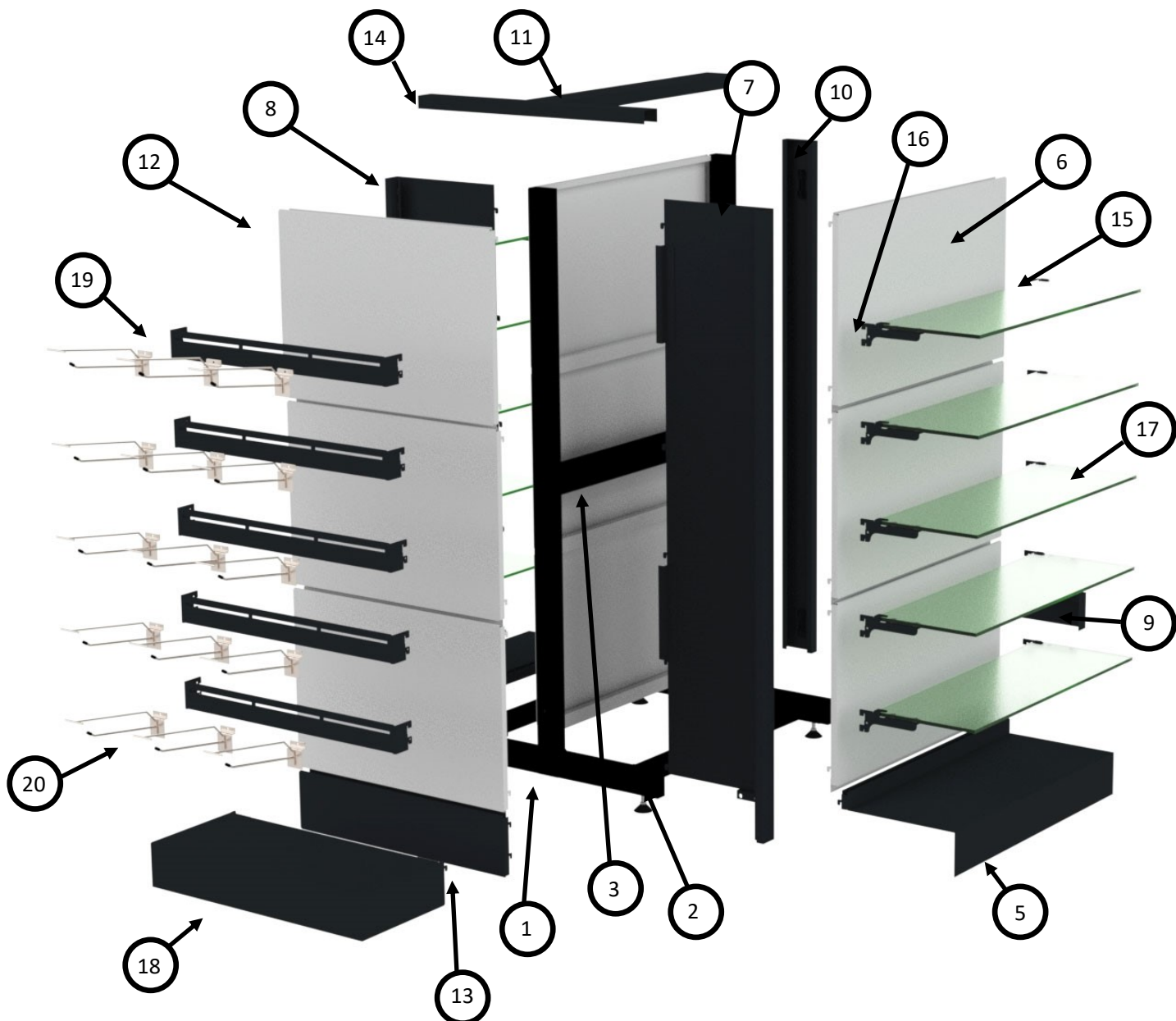

	Numéro	DESCRIPTION	Finition	QTE
1	30-06-01-1400	Montant "T" - 30/60 h. 1400 mm + pieds-vérins	RAL9005	2
2	30-06-01-705	Barre de jonction de base l.705 + 4 vis	RAL9005	2
3	30-01-705	Barre de jonction 705	RAL9005	1
4	50-02-005	Arrêt de sécurité	Noir	2
5	30-06-02-705	Socle h. 100 x l. 705 mm	RAL7021S	2
6	30-04-42-705	Panneau de fond 705 x 420 mm	RAL9016S	6
7	30-06-10.01	Côté latéral droit TG h. 1400 mm	RAL7021S	1
8	30-06-10.02-1400	Côté latéral gauche TG h. 1400 mm	RAL7021S	1
9	30-06-10-051	Plinthe latérale l. 630 mm (2x 280)	RAL7021S	1
10	30-06-10-1400	Couvre-montant h. 1400 mm	RAL7021S	1
11	30-06-05-705	Cache supérieur gondole 705 x 91 mm	RAL7021S	1
12	30-04-42-588	Panneau de fond 588 x 420 mm	RAL906	3
13	30-04-14-588	Panneau de fond 588 x 140 mm	RAL7021S	1
14	30-06-05-630	Cache supérieur TG	RAL7021S	1
15	60-10.01-01	Console tabl verre 8 mm droite	RAL7021S	10
16	60-10.02-01	Console tabl verre 8 mm gauche	RAL7021S	10
17	35-01-25-705	Tablette verre granité 8 mm 697 x 250 - 90°	Granité	10
18	30-06-10-588	Socle tête de gondole	RAL7021S	1
19	30-11-20-588	Barre de charge 588	7021	5
20	60-02-01	Crochet mét. prod. Susp. 200 mm + croch. Ind. Prix	Chrome	15

# Table des matières

## Partie 1: Composants

- Montants autoporteurs « L » 30/60		7
- Stabilisation et fixation:		
	- Pieds vérins	8
	- Stabilisateurs	8
	- Barres de jonction	9
	- Arrêt de sécurité	9
	- Barres de jonction de base	9
	- Roulette rotative	9
- Composants pour habillage Compact-H:	- Panneaux de fond Compact-H	10
- Composants pour habillage Easy-H:	- Panneaux de fond Easy-H	11
	- Panneaux de fond perforés	12
	- Socles de base Easy-H	14
	- Socles de base Easy-H avec perforations pour porte-prix	14
	- Aligneur en plastique	15
	- Couvre-montants «L» et «T»	16
	- Caches supérieurs	16
	- Plinthes latérales pour angles 0°	17
	- Plinthes latérales pour angles 5°	17
	- Plinthes latérales pour angles 15°	17
- Têtes de gondoles:	- Têtes de gondoles	19
	- Socles de têtes de gondoles	19

## Partie 2: Tablettes

	- Tablettes métalliques Compact-H	20
	- Consoles tablettes métalliques Compact-H	20
	- Tablettes métalliques Easy-H	21
	- Consoles tablettes métalliques Easy-H	21
	- Tablettes en verre trempé, transparent	22
	- Tablettes en verre trempé acidifié	22
	- Tablettes en verre granité	23
	- Consoles tablettes en verre	23
	- Consoles inverses pour tablettes verre 8 mm	23
	- Consoles «non-stop»	23
	- Cadres consoles tablettes en verre	24
- Bacs soudeurs:	- Profondeur 250 mm	26
	- Profondeur 330 mm	28
	- Profondeur 420 mm	30

<b>- Blocs à tiroirs:</b>	- Blocs a 2 façades	<b>32</b>
	- Blocs a 3 façades	<b>33</b>
	- Blocs a 4 façades	<b>34</b>
<b>- Armoire à porte</b>		<b>35</b>
<b>- Cadres oculus:</b>	- Cadres support fenêtre	<b>36</b>
	- Couvre-montants intérieur	<b>36</b>



# Partie 1: Composants

## Montants autoporteurs « T » 30/60

RAL 9005

Pas 35

Profondeur totale du montant 620 mm

N° référence

**H. 1300 mm**

**30-06-01-1300-9005-G**

33 pas de 35 mm à répartir selon choix par côté

- Ex.: Socle de base 100 + 40 mm + 5 fonds de H. 210 + 1 x H. 105 mm

**H. 1400 mm**

**30-06-01-1400-9005-G**

36 pas de 35 mm à répartir selon choix par côté

- Ex.: Socle de base 100 + 40 mm + 6 fonds de H. 210 mm

**H. 1505 mm**

**30-06-01-1505-9005-G**

42 pas de 35 mm à répartir selon choix par côté

- Ex.: Socle de base 100 + 40 mm + 6 fonds de H. 210 mm + 1 fonds H.105mm

**H. 1610 mm**

**30-06-01-1610-9005-G**

42 pas de 35 mm à répartir selon choix par côté

- Ex.: Socle de base 100 + 40 mm + 7 fonds de H. 210 mm

**H. 1820 mm**

**30-06-01-1820-9005-G**

48 pas de 35 mm à répartir selon choix par côté

- Ex.: Socle de base 100 + 40 mm + 4 fonds de H. 420 mm

**H. 2030 mm**

**30-06-01-2030-9005-G**

54 pas de 35 mm à répartir selon choix par côté

- Ex.: Socle de base 100 + 40 mm + 4 fonds de H. 420 + 1 x H. 210 mm

**H. 2240 mm**

**30-06-01-2240-9005-G**

60 pas de 35 mm à répartir selon choix par côté

- Ex.: Socle de base 100 + 40 mm + 5 fonds de H. 420 mm

**H. 2450 mm**

**30-06-01-2450-9005-G**

66 pas de 35 mm à répartir selon choix par côté

- Ex.: Socle de base 100 + 40 mm + 5 fonds de H. 420 + 1 x H. 210 mm

**H. 2660 mm**

**30-06-01-2660-9005-G**

72 pas de 35 mm à répartir selon choix par côté

- Ex.: Socle de base 100 + 40 mm + 6 fonds de H. 420 mm

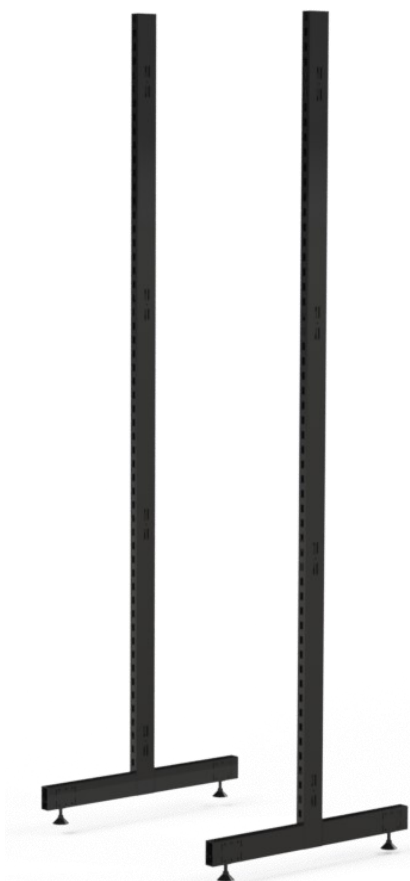

- Les montants sont vendus avec pieds soudés et leurs pieds vérins prémontés.  
- Tous les montants « T » sont équipés d'un mousse occultant pour réduire la visibilité au travers de la crémaillère

## Stabilisation et fixation

### Pieds vérins

**M10 x H. 70 mm, Ø 30 mm**

**61-30-03**

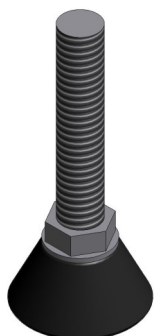

- Pied nylon noir haute résistance à visser
- 2 pièces par montant « T »
- L'ensemble de nos montants sont équipés de pieds-vérins pré-montés. (réglable de 21 à 61 mm)

### Stabilisateurs

**M10 x H. 50 mm**

**61-30-02**

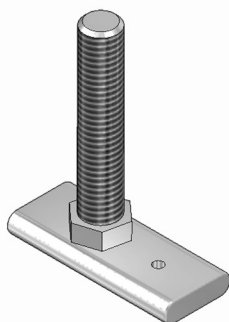

Pied acier galvanisé 48 x 20 mm à visser

Possibilité de fixer au sol

2 pièces par montant « L »

1 pièce par montant « I »

- A utiliser si le meuble mural « L » ne peut être fixé contre un mur (réglable de 11 à 50 mm)

- Ces stabilisateurs remplaceront les pieds vérins 61-30-01 fixés dans les montants.

- Le changement sera à faire sur place par votre équipe de montage, lors de l'installation.

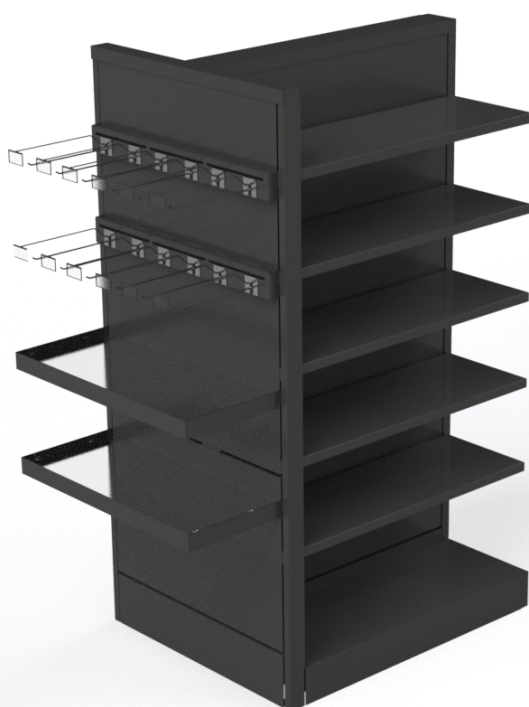



## Barres de jonction

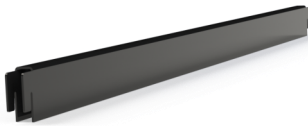

Longueurs	Entraxes	RAL 9005 G
L. 558 mm	588 mm	30-01-588-9005-G
L. 625 mm	655 mm	30-01-655-9005-G
L. 675 mm	705 mm	30-01-705-9005-G
L. 725 mm	755 mm	30-01-755-9005-G
L. 775 mm	805 mm	30-01-805-9005-G
L. 875 mm	905 mm	30-01-905-9005-G
L.975 mm	1005 mm	30-01-1005-9005-G
L. 1075 mm	1105 mm	30-01-1105-9005-G

## Arrêt de sécurité

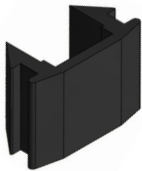

- Clip noir à imbriquer au-dessus des barres de jonction
  - 2 pièces par barre de jonction
- 50-02-005

## Barres de jonction de base

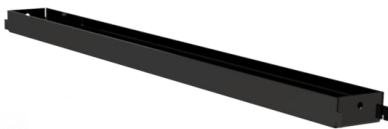

Longueurs	Entraxes	RAL 9005 G
L. 558 mm	588 mm	30-06-01-588-9005-G
L. 625 mm	655 mm	30-06-01-655-9005-G
L. 675 mm	705 mm	30-06-01-705-9005-G
L. 725 mm	755 mm	30-06-01-755-9005-G
L. 775 mm	805 mm	30-06-01-805-9005-G
L. 875 mm	905 mm	30-06-01-905-9005-G
L. 975 mm	1005 mm	30-06-01-1005-9005-G
L. 1075 mm	1105 mm	30-06-01-1105-9005-G

Des perforations pour visser les roulettes sont prévues.

## Roulette rotative



- h. 73 mm / 24 mm - M 10
- Capacité de charge: de 60 kg par roulette

30-06-10-006

**Au-delà de 3 modules, la facilité de mobilité peut être réduite.  
Nous déconseillons l'utilisation des roulettes.**

# Composants pour habillage Compact-H

## Panneaux de fond Compact-H

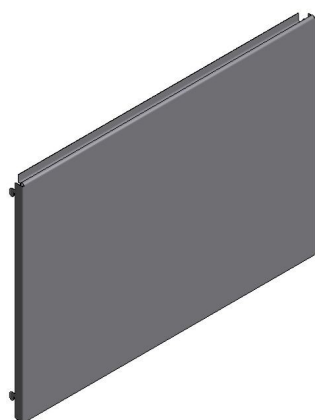

### Dimensions

H. 70 x L. 588 mm  
 H. 105 x L. 588 mm  
 H. 210 x L. 588 mm  
 H. 420 x L. 588 mm

H. 70 x L. 655 mm  
 H. 105 x L. 655 mm  
 H. 210 x L. 655 mm  
 H. 420 x L. 655 mm

H. 70 x L. 705 mm  
 H. 105 x L. 705 mm  
 H. 210 x L. 705 mm  
 H. 420 x L. 705 mm

H. 70 x L. 755 mm  
 H. 105 x L. 755 mm  
 H. 210 x L. 755 mm  
 H. 420 x L. 755 mm

H. 70 x L. 805 mm  
 H. 105 x L. 805 mm  
 H. 210 x L. 805 mm  
 H. 420 x L. 805 mm

H. 70 x L. 905 mm  
 H. 105 x L. 905 mm  
 H. 210 x L. 905 mm  
 H. 420 x L. 905 mm

### RAL 7021 S

30-04-07-588-7021-S  
 30-04-10-588-7021-S  
 30-04-21-588-7021-S  
 30-04-42-588-7021-S

30-04-07-655-7021-S  
 30-04-10-655-7021-S  
 30-04-21-655-7021-S  
 30-04-42-655-7021-S

30-04-07-705-7021-S  
 30-04-10-705-7021-S  
 30-04-21-705-7021-S  
 30-04-42-705-7021-S

30-04-07-755-7021-S  
 30-04-10-755-7021-S  
 30-04-21-755-7021-S  
 30-04-42-755-7021-S

30-04-07-805-7021-S  
 30-04-10-805-7021-S  
 30-04-21-805-7021-S  
 30-04-42-805-7021-S

30-04-07-905-7021-S  
 30-04-10-905-7021-S  
 30-04-21-905-7021-S  
 30-04-42-905-7021-S

### RAL 9016 S

30-04-07-588-9016-S  
 30-04-10-588-9016-S  
 30-04-21-588-9016-S  
 30-04-42-588-9016-S

30-04-07-655-9016-S  
 30-04-10-655-9016-S  
 30-04-21-655-9016-S  
 30-04-42-655-9016-S

30-04-07-705-9016-S  
 30-04-10-705-9016-S  
 30-04-21-705-9016-S  
 30-04-42-705-9016-S

30-04-07-755-9016-S  
 30-04-10-755-9016-S  
 30-04-21-755-9016-S  
 30-04-42-755-9016-S

30-04-07-805-9016-S  
 30-04-10-805-9016-S  
 30-04-21-805-9016-S  
 30-04-42-805-9016-S

30-04-07-905-9016-S  
 30-04-10-905-9016-S  
 30-04-21-905-9016-S  
 30-04-42-905-9016-S

- Socle de base: H. 100 mm de plinthe et plan horizontal, P. 270 mm + 40 mm de rehausse = 140 mm  
 - Tous les fonds peuvent être mélangés selon choix pour atteindre la hauteur finie souhaitée.

### Panneaux de fond de base (plinthe):

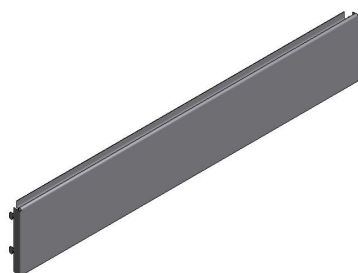

H. 140 x L. 588 mm  
 H. 140 x L. 655 mm  
 H. 140 x L. 705 mm  
 H. 140 x L. 755 mm  
 H. 140 x L. 805 mm  
 H. 140 x L. 905 mm

30-04-14-588-7021-S  
 30-04-14-655-7021-S  
 30-04-14-705-7021-S  
 30-04-14-755-7021-S  
 30-04-14-805-7021-S  
 30-04-14-905-7021-S

30-04-14-588-9016-S  
 30-04-14-655-9016-S  
 30-04-14-705-9016-S  
 30-04-14-755-9016-S  
 30-04-14-805-9016-S  
 30-04-14-905-9016-S

# Composants pour habillage Easy-H

## Panneaux de fond Easy-H



### Dimensions

H. 175x L. 588 mm  
 H. 210x L. 588 mm  
 H. 420x L. 588 mm  
 H. 630x L. 588 mm  
 H. 175x L. 655 mm  
 H. 210x L. 655 mm  
 H. 420x L. 655 mm  
 H. 630x L. 655 mm

H. 175x L. 705 mm  
 H. 210x L. 705 mm  
 H. 420x L. 705 mm  
 H. 630x L. 705 mm

H. 175x L. 755 mm  
 H. 210x L. 755 mm  
 H. 420x L. 755 mm  
 H. 630x L. 755 mm

H. 175 x L. 805 mm  
 H. 210 x L. 805 mm  
 H. 420 x L. 805 mm  
 H. 630 x L. 805 mm

H. 175 x L. 905 mm  
 H. 210 x L. 905 mm  
 H. 420 x L. 905mm  
 H. 630 x L. 905 mm

H. 175 x L. 1005 mm  
 H. 210 x L. 1005 mm  
 H. 420 x L. 1005mm  
 H. 630 x L. 1005 mm

H. 175 x L. 1105 mm  
 H. 210 x L. 1105 mm  
 H. 420 x L. 1105 mm  
 H. 630 x L. 1105 mm

### RAL 7021 S

30-104-17-588-7021-S  
 30-104-21-588-7021-S  
 30-104-42-588-7021-S  
 30-104-63-588-7021-S  
 30-104-17-655-7021-S  
 30-104-21-655-7021-S  
 30-104-42-655-7021-S  
 30-104-63-655-7021-S

30-104-17-705-7021-S  
 30-104-21-705-7021-S  
 30-104-42-705-7021-S  
 30-104-63-705-7021-S

30-104-17-755-7021-S  
 30-104-21-755-7021-S  
 30-104-42-755-7021-S  
 30-104-63-755-7021-S

30-104-17-805-7021-S  
 30-104-21-805-7021-S  
 30-104-42-805-7021-S  
 30-104-63-805-7021-S

30-104-17-905-7021-S  
 30-104-21-905-7021-S  
 30-104-42-905-7021-S  
 30-104-63-905-7021-S

30-104-17-1005-7021-S  
 30-104-21-1005-7021-S  
 30-104-42-1005-7021-S  
 30-104-63-1005-7021-S

30-104-17-1105-7021-S  
 30-104-21-1105-7021-S  
 30-104-42-1105-7021-S  
 30-104-63-1105-7021-S

### RAL 9016 S

30-104-17-588-9016-S  
 30-104-21-588-9016-S  
 30-104-42-588-9016-S  
 30-104-63-588-9016-S  
 30-104-17-655-9016-S  
 30-104-21-655-9016-S  
 30-104-42-655-9016-S  
 30-104-63-655-9016-S

30-104-17-705-9016-S  
 30-104-21-705-9016-S  
 30-104-42-705-9016-S  
 30-104-63-705-9016-S

30-104-17-755-9016-S  
 30-104-21-755-9016-S  
 30-104-42-755-9016-S  
 30-104-63-755-9016-S

30-104-17-805-9016-S  
 30-104-21-805-9016-S  
 30-104-42-805-9016-S  
 30-104-63-805-9016-S

30-104-17-905-9016-S  
 30-104-21-905-9016-S  
 30-104-42-905-9016-S  
 30-104-63-905-9016-S

30-104-17-1005-9016-S  
 30-104-21-1005-9016-S  
 30-104-42-1005-9016-S  
 30-104-63-1005-9016-S

30-104-17-1105-9016-S  
 30-104-21-1105-9016-S  
 30-104-42-1105-9016-S  
 30-104-63-1105-9016-S

**- Socle de base: H. 100 mm de plinthe et plan horizontal, P. 270 mm + 40 mm de rehausse = 140 mm**  
**- Tous les fonds peuvent être mélangés selon choix pour atteindre la hauteur finie souhaitée.**

### Panneaux de fond de base (plinthe):

H. 140 x L. 588 mm  
 H. 140 x L. 655 mm  
 H. 140 x L. 705 mm  
 H. 140 x L. 755 mm  
 H. 140 x L. 805 mm  
 H. 140 x L. 905 mm  
 H. 140 x L. 1005 mm  
 H. 140 x L. 1105 mm

30-104-14-588-7021-S  
 30-104-14-655-7021-S  
 30-104-14-705-7021-S  
 30-104-14-755-7021-S  
 30-104-14-805-7021-S  
 30-104-14-905-7021-S  
 30-104-14-1005-7021-S  
 30-104-14-1105-7021-S

30-104-14-588-9016-S  
 30-104-14-655-9016-S  
 30-104-14-705-9016-S  
 30-104-14-755-9016-S  
 30-104-14-805-9016-S  
 30-104-14-905-9016-S  
 30-104-14-1005-9016-S  
 30-104-14-1105-9016-S

## Panneaux de fond perforés

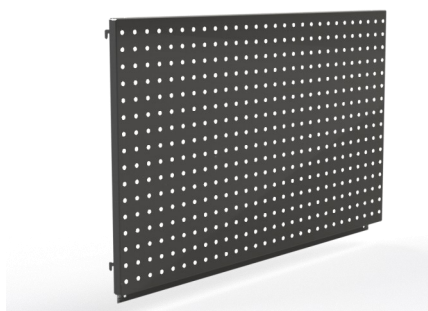

Epaisseur panneau = 1,5 mm  
Perforation = Ø 5,5 mm  
Entraxe = 25 mm

### Dimensions

H. 210 x L. 588 mm

H. 420 x L. 588 mm

H. 630 x L. 588 mm

H. 210 x L. 655 mm

H. 420 x L. 655 mm

H. 630 x L. 655 mm

H. 210 x L. 705 mm

H. 420 x L. 705 mm

H. 630 x L. 705 mm

H. 210 x L. 755 mm

H. 420 x L. 755 mm

H. 630 x L. 755 mm

H. 210 x L. 805 mm

H. 420 x L. 805 mm

H. 630 x L. 805 mm

H. 210 x L. 905 mm

H. 420 x L. 905 mm

H. 630 x L. 905 mm

H. 210 x L. 1005 mm

H. 420 x L. 1005 mm

H. 630 x L. 1005 mm

H. 210 x L. 1105 mm

H. 420 x L. 1105 mm

H. 630 x L. 1105 mm

	RAL 7021 S	RAL 9016 S
H. 210 x L. 588 mm	30-104-21-588-7021-S	30-104-21-588-9016-S
H. 420 x L. 588 mm	30-104-42-588-7021-S	30-104-42-588-9016-S
H. 630 x L. 588 mm	30-104-63-588-7021-S	30-104-63-588-9016-S
H. 210 x L. 655 mm	30-104-21-655-7021-S	30-104-21-655-9016-S
H. 420 x L. 655 mm	30-104-42-655-7021-S	30-104-42-655-9016-S
H. 630 x L. 655 mm	30-104-63-655-7021-S	30-104-63-655-9016-S
H. 210 x L. 705 mm	30-104-21-705-7021-S	30-104-21-705-9016-S
H. 420 x L. 705 mm	30-104-42-705-7021-S	30-104-42-705-9016-S
H. 630 x L. 705 mm	30-104-63-705-7021-S	30-104-63-705-9016-S
H. 210 x L. 755 mm	30-104-21-755-7021-S	30-104-21-755-9016-S
H. 420 x L. 755 mm	30-104-42-755-7021-S	30-104-42-755-9016-S
H. 630 x L. 755 mm	30-104-63-755-7021-S	30-104-63-755-9016-S
H. 210 x L. 805 mm	30-104-21-805-7021-S	30-104-21-805-9016-S
H. 420 x L. 805 mm	30-104-42-805-7021-S	30-104-42-805-9016-S
H. 630 x L. 805 mm	30-104-63-805-7021-S	30-104-63-805-9016-S
H. 210 x L. 905 mm	30-104-21-905-7021-S	30-104-21-905-9016-S
H. 420 x L. 905 mm	30-104-42-905-7021-S	30-104-42-905-9016-S
H. 630 x L. 905 mm	30-104-63-905-7021-S	30-104-63-905-9016-S
H. 210 x L. 1005 mm	30-104-21-1005-7021-S	30-104-21-1005-9016-S
H. 420 x L. 1005 mm	30-104-42-1005-7021-S	30-104-42-1005-9016-S
H. 630 x L. 1005 mm	30-104-63-1005-7021-S	30-104-63-1005-9016-S
H. 210 x L. 1105 mm	30-104-21-1105-7021-S	30-104-21-1105-9016-S
H. 420 x L. 1105 mm	30-104-42-1105-7021-S	30-104-42-1105-9016-S
H. 630 x L. 1105 mm	30-104-63-1105-7021-S	30-104-63-1105-9016-S

**Applications:**

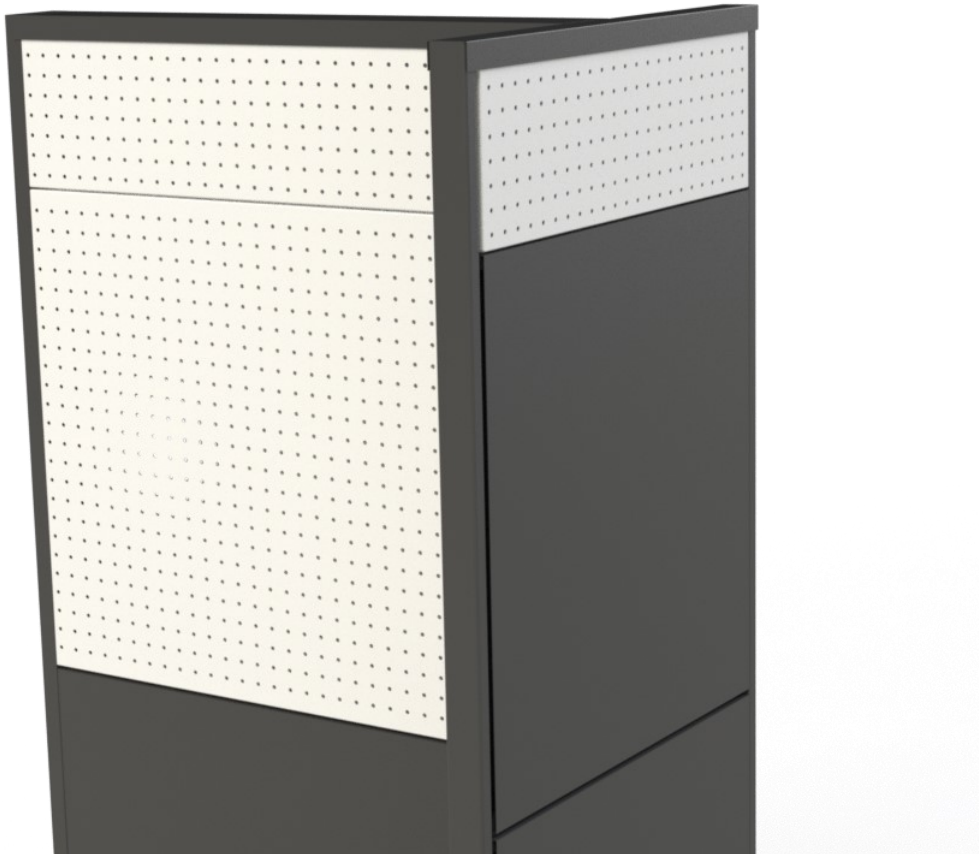

## Socles de base Easy-H

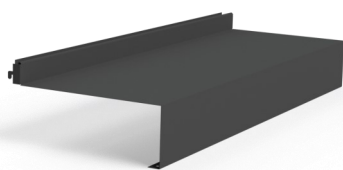

### Dimensions

H. 100 x L. 588 x P. 270 mm  
 H. 100 x L. 655 x P. 270 mm  
 H. 100 x L. 705 x P. 270 mm  
 H. 100 x L. 755 x P. 270 mm  
 H. 100 x L. 805 x P. 270 mm  
 H. 100 x L. 905 x P. 270 mm  
 H. 100 x L. 1005 x P. 270 mm  
 H. 100 x L. 1105 x P. 270 mm

H. 100 x L. 588 x P. 370 mm  
 H. 100 x L. 655 x P. 370 mm  
 H. 100 x L. 705 x P. 370 mm  
 H. 100 x L. 755 x P. 370 mm  
 H. 100 x L. 805 x P. 370 mm  
 H. 100 x L. 905 x P. 370 mm  
 H. 100 x L. 1005 x P. 370 mm  
 H. 100 x L. 1105 x P. 370 mm

H. 100 x L. 588 x P. 470 mm  
 H. 100 x L. 655 x P. 470 mm  
 H. 100 x L. 705 x P. 470 mm  
 H. 100 x L. 755 x P. 470 mm  
 H. 100 x L. 805 x P. 470 mm  
 H. 100 x L. 905 x P. 470 mm  
 H. 100 x L. 1005 x P. 470 mm  
 H. 100 x L. 1105 x P. 470 mm

### RAL 7021 S

30-106-02-588-7021-S  
 30-106-02-655-7021-S  
 30-106-02-705-7021-S  
 30-106-02-755-7021-S  
 30-106-02-805-7021-S  
 30-106-02-905-7021-S  
 30-106-02-1005-7021-S  
 30-106-02-1105-7021-S

30-106-03-588-7021-S  
 30-106-03-655-7021-S  
 30-106-03-705-7021-S  
 30-106-03-755-7021-S  
 30-106-03-805-7021-S  
 30-106-03-905-7021-S  
 30-106-03-1005-7021-S  
 30-106-03-1105-7021-S

30-106-04-588-7021-S  
 30-106-04-655-7021-S  
 30-106-04-705-7021-S  
 30-106-04-755-7021-S  
 30-106-04-805-7021-S  
 30-106-04-905-7021-S  
 30-106-04-1005-7021-S  
 30-106-04-1105-7021-S

### RAL 9016 S

30-106-02-588-9016-S  
 30-106-02-655-9016-S  
 30-106-02-705-9016-S  
 30-106-02-755-9016-S  
 30-106-02-805-9016-S  
 30-106-02-905-9016-S  
 30-106-02-1005-9016-S  
 30-106-02-1105-9016-S

30-106-03-588-9016-S  
 30-106-03-655-9016-S  
 30-106-03-705-9016-S  
 30-106-03-755-9016-S  
 30-106-03-805-9016-S  
 30-106-03-905-9016-S  
 30-106-03-1005-9016-S  
 30-106-03-1105-9016-S

30-106-04-588-9016-S  
 30-106-04-655-9016-S  
 30-106-04-705-9016-S  
 30-106-04-755-9016-S  
 30-106-04-805-9016-S  
 30-106-04-905-9016-S  
 30-106-04-1005-9016-S  
 30-106-04-1105-9016-S

## Socles de base Easy-H avec perforations pour porte-prix

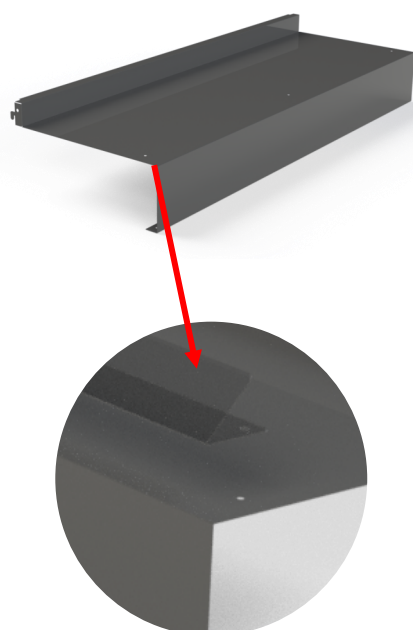

### Dimensions

H. 100 x L. 588 x P. 270 mm  
 H. 100 x L. 655 x P. 270 mm  
 H. 100 x L. 705 x P. 270 mm  
 H. 100 x L. 755 x P. 270 mm  
 H. 100 x L. 805 x P. 270 mm  
 H. 100 x L. 905 x P. 270 mm  
 H. 100 x L. 1005 x P. 270 mm  
 H. 100 x L. 1105 x P. 270 mm

H. 100 x L. 588 x P. 370 mm  
 H. 100 x L. 655 x P. 370 mm  
 H. 100 x L. 705 x P. 370 mm  
 H. 100 x L. 755 x P. 370 mm  
 H. 100 x L. 805 x P. 370 mm  
 H. 100 x L. 905 x P. 370 mm  
 H. 100 x L. 1005 x P. 270 mm  
 H. 100 x L. 1105 x P. 270 mm

### RAL 7021 S

30-106-12-588-7021-S  
 30-106-12-655-7021-S  
 30-106-12-705-7021-S  
 30-106-12-755-7021-S  
 30-106-12-805-7021-S  
 30-106-12-905-7021-S  
 30-106-12-1005-7021-S  
 30-106-12-1105-7021-S

30-106-13-588-7021-S  
 30-106-13-655-7021-S  
 30-106-13-705-7021-S  
 30-106-13-755-7021-S  
 30-106-13-805-7021-S  
 30-106-13-905-7021-S  
 30-106-13-1005-7021-S  
 30-106-13-1105-7021-S

### RAL 9016 S

30-106-12-588-9016-S  
 30-106-12-655-9016-S  
 30-106-12-705-9016-S  
 30-106-12-755-9016-S  
 30-106-12-805-9016-S  
 30-106-12-905-9016-S  
 30-106-12-1005-9016-S  
 30-106-12-1105-9016-S

30-106-13-588-9016-S  
 30-106-13-655-9016-S  
 30-106-13-705-9016-S  
 30-106-13-755-9016-S  
 30-106-13-805-9016-S  
 30-106-13-905-9016-S  
 30-106-13-1005-9016-S  
 30-106-13-1105-9016-S

## Aigneur en plastique

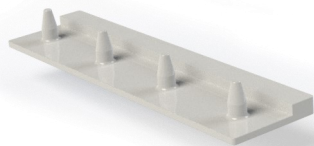

Élément en polyamide formé de 4 saillies à fixer dans la base du socle Easy-H.  
Son gabarit permet de facilement le placer sous le socle et garantira un alignement  
parfait et constant des socles métalliques H-Pharma.

50-02-010

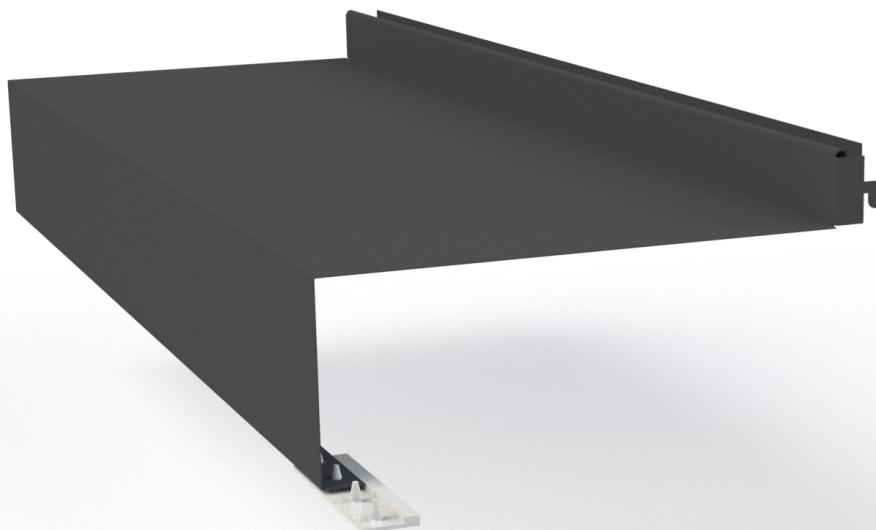

## Couvre-montants « L » et « T »

### Compact-H & Easy-H:

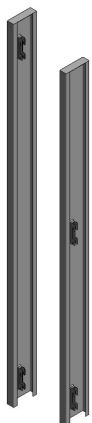

#### Dimensions

H. 1300 x L. 90 mm  
 H. 1400 x L. 90 mm  
 H. 1500 x L. 90 mm  
 H. 1610 x L. 90 mm  
 H. 1820 x L. 90 mm  
 H. 2030 x L. 90 mm  
 H. 2240 x L. 90 mm  
 H. 2450 x L. 90 mm  
 H. 2660 x L. 90 mm

#### RAL 7021 S

30-06-10-1300-7021-S  
 30-06-10-1400-7021-S  
 30-06-10-1500-7021-S  
 30-04-10-1610-7021-S  
 30-04-10-1820-7021-S  
 30-04-10-2030-7021-S  
 30-04-10-2240-7021-S  
 30-04-10-2450-7021-S  
 30-04-10-2660-7021-S

#### RAL 9016 S

30-06-10-1400-9016-S  
 30-06-10-1400-9016-S  
 30-06-10-1500-9016-S  
 30-04-10-1610-9016-S  
 30-04-10-1820-9016-S  
 30-04-10-2030-9016-S  
 30-04-10-2240-9016-S  
 30-04-10-2450-9016-S  
 30-04-10-2660-9016-S

### Edge:

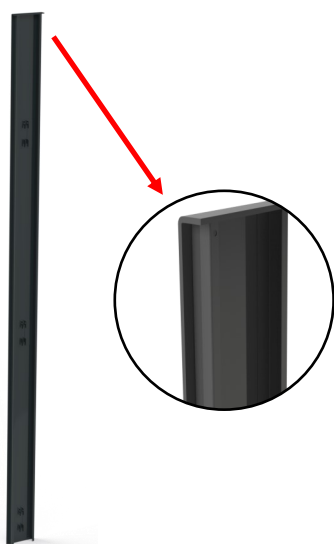

H. 1300 x L. 90 mm  
 H. 1400 x L. 90 mm  
 H. 1610 x L. 90 mm  
 H. 1820 x L. 90 mm  
 H. 2030 x L. 90 mm  
 H. 2240 x L. 90 mm  
 H. 2450 x L. 90 mm  
 H. 2660 x L. 90 mm

30-06-100-1300-7021-S  
 30-06-100-1400-7021-S  
 30-04-100-1610-7021-S  
 30-04-100-1820-7021-S  
 30-04-100-2030-7021-S  
 30-04-100-2240-7021-S  
 30-04-100-2450-7021-S  
 30-04-100-2660-7021-S

30-06-100-1400-9016-S  
 30-06-100-1400-9016-S  
 30-04-100-1610-9016-S  
 30-04-100-1820-9016-S  
 30-04-100-2030-9016-S  
 30-04-100-2240-9016-S  
 30-04-100-2450-9016-S  
 30-04-100-2660-9016-S

**Finition Edge affinée à 2 mm pour un résultat encore plus esthétique**

## Caches supérieurs

### Compact-H:

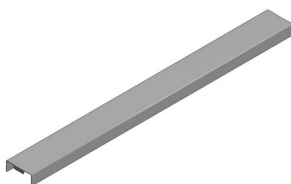

#### Dimensions

L. 588 x l. 91 mm  
 L. 655 x l. 91 mm  
 L. 705 x l. 91 mm  
 L. 755 x l. 91 mm  
 L. 805 x l. 91 mm  
 L. 905 x l. 91 mm  
 L. 1005 x l. 91 mm  
 L. 1105 x l. 91 mm

#### RAL 7021 S

30-06-05-588-7021-S  
 30-06-05-655-7021-S  
 30-06-05-705-7021-S  
 30-06-05-755-7021-S  
 30-06-05-805-7021-S  
 30-06-05-905-7021-S  
 30-06-05-1005-7021-S  
 30-06-05-1105-7021-S

#### RAL 9016 S

30-06-05-588-9016-S  
 30-06-05-655-9016-S  
 30-06-05-705-9016-S  
 30-06-05-755-9016-S  
 30-06-05-805-9016-S  
 30-06-05-905-9016-S  
 30-06-05-1005-9016-S  
 30-06-05-1105-9016-S

### Edge:

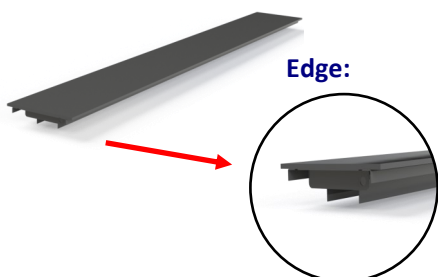

L. 630 x l. 91 mm  
 L. 705 x l. 91 mm  
 L. 755 x l. 91 mm  
 L. 805 x l. 91 mm  
 L. 905 x l. 91 mm

30-06-50-630-7021-S  
 30-06-50-705-7021-S  
 30-06-50-755-7021-S  
 30-06-50-805-7021-S  
 30-06-50-905-7021-S

30-06-50-630-9016-S  
 30-06-50-705-9016-S  
 30-06-50-755-9016-S  
 30-06-50-805-9016-S  
 30-06-50-905-9016-S



## Plinthe latérale ( 0°)

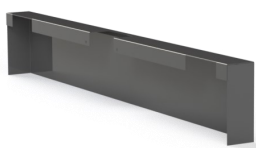

### Dimensions

H. 100 x L. 630 mm

**RAL 7021 S**

30-06-10-051-7021-S

**RAL 9016 S**

30-06-10-051-9016-S

## Plinthe latérale (angles 5°)

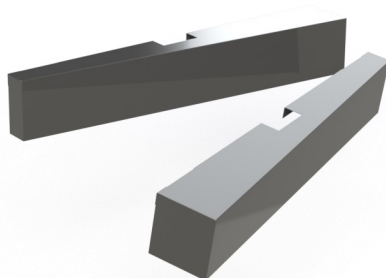

### Dimensions

H. 100 x L. 630 mm Droite

H. 100 x L. 630 mm Gauche

**RAL 7021 S**

30-06-10-053-01-7021-S

**RAL 9016 S**

30-06-10-053-01-9016-S

30-06-10-053-02-9016-S

## Plinthe latérale (angles 15°)

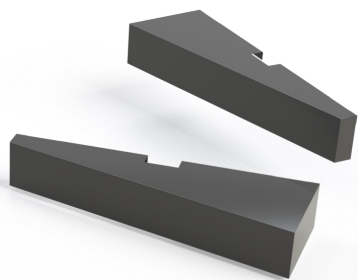

### Dimensions

H. 100 x L. 630 mm Droite

H. 100 x L. 630 mm Gauche

**RAL 7021 S**

30-06-10-054-01-7021-S

**RAL 9016 S**

30-06-10-054-01-9016-S

30-06-10-054-02-9016-S

**Toutes les couleurs RAL sont disponibles sur demande.  
Délais de 8 semaines.**

**Créez des aménagements spécifiques grâce aux plinthes latérales de 5 et 15°.**

**Aménagement classique:**



**Plinthe latérale (angles 5°)**



**Plinthe latérale (angles 15°)**



**Combinaisons possibles: 0°, 5°, 10°, 15°, 20° et 30°**

## Tête de gondole



<b>Tête de gondole 1300</b>	<b>TG-588-1300-7021-S</b>	<b>TG-588-1300-9016-S</b>
-----------------------------	---------------------------	---------------------------

### Un tête de gondole 588 x h. 1300 complete est composée de :

1x côté latéral droit	30-06-10.01-1300-7021-S	30-06-10.01-1300-9016-S
1x côté latéral gauche	30-06-10.02-1300-7021-S	30-06-10.02-1300-9016-S
1x cache supérieur	30-06-05-630-7021-S	30-06-05-630-9016-S

<b>Tête de gondole 1400</b>	<b>TG-588-1400-7021-S</b>	<b>TG-588-1400-9016-S</b>
-----------------------------	---------------------------	---------------------------

### Un tête de gondole 588 x h. 1400 complete est composée de :

1x côté latéral droit	30-06-10.01-1400-7021-S	30-06-10.01-1400-9016-S
1x côté latéral gauche	30-06-10.02-1400-7021-S	30-06-10.02-1400-9016-S
1x cache supérieur	30-06-05-630-7021-S	30-06-05-630-9016-S

<b>Tête de gondole 1500</b>	<b>TG-588-1500-7021-S</b>	<b>TG-588-1500-9016-S</b>
-----------------------------	---------------------------	---------------------------

### Un tête de gondole 588 x h. 1500 complete est composée de :

1x côté latéral droit	30-06-10.01-1500-7021-S	30-06-10.01-1500-9016-S
1x côté latéral gauche	30-06-10.02-1500-7021-S	30-06-10.02-1500-9016-S
1x cache supérieur	30-06-05-630-7021-S	30-06-05-630-9016-S

<b>Tête de gondole 1610</b>	<b>TG-588-1610-7021-S</b>	<b>TG-588-1610-9016-S</b>
-----------------------------	---------------------------	---------------------------

### Un tête de gondole 588 x h. 1610 complete est composée de :

1x côté latéral droit	30-06-10.01-1610-7021-S	30-06-10.01-1610-9016-S
1x côté latéral gauche	30-06-10.02-1610-7021-S	30-06-10.02-1610-9016-S
1x cache supérieur	30-06-05-630-7021-S	30-06-05-630-9016-S

Pour l'habillage de la tête de gondole utilisez les panneaux de fond de 588 mm en débutant par un panneau de fond de base h. 140 mm

<b>Tête de gondole 1820</b>	<b>TG-588-1820-7021-S</b>	<b>TG-588-1820-9016-S</b>
-----------------------------	---------------------------	---------------------------

### Un tête de gondole 588 x h. 1820 complete est composée de :

1x côté latéral droit	30-06-10.01-1820-7021-S	30-06-10.01-1820-9016-S
1x côté latéral gauche	30-06-10.02-1820-7021-S	30-06-10.02-1820-9016-S
1x cache supérieur	30-06-05-630-7021-S	30-06-05-630-9016-S

## Socle tête de gondole

### Dimensions

H. 100 x L. 588 X P. 250 mm

### RAL 7021 S

30-06-10-588-7021-S

### RAL 9016 S

30-06-10-588-9016-S

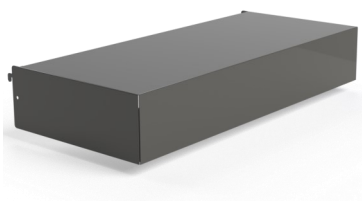

# Partie 2: Tablettes

## Tablettes métalliques Compact-H

### Épaisseur tablette: 20 mm

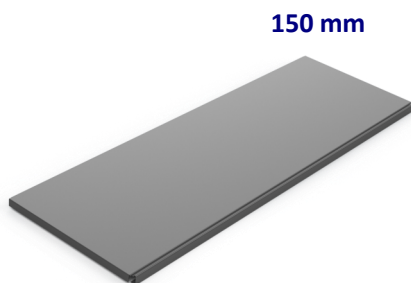

**150 mm**

L. 588 x P. 150 mm  
L. 655 x P. 150 mm  
L. 705 x P. 150 mm  
L. 755 x P. 150 mm  
L. 805 x P. 150 mm  
L. 905 x P. 150 mm

**RAL 7021 S**

**RAL 9016 S**

30-06-15-588-7021-S	30-06-15-588-9016-S
30-06-15-655-7021-S	30-06-15-655-9016-S
30-06-15-705-7021-S	30-06-15-705-9016-S
30-06-15-755-7021-S	30-06-15-755-9016-S
30-06-15-805-7021-S	30-06-15-805-9016-S
30-06-15-905-7021-S	30-06-15-905-9016-S

**250 mm**

L. 588 x P. 250 mm  
L. 655 x P. 250 mm  
L. 705 x P. 250 mm  
L. 755 x P. 250 mm  
L. 805 x P. 250 mm  
L. 905 x P. 250 mm

30-06-25-588-7021-S	30-06-25-588-9016-S
30-06-25-655-7021-S	30-06-25-655-9016-S
30-06-25-705-7021-S	30-06-25-705-9016-S
30-06-25-755-7021-S	30-06-25-755-9016-S
30-06-25-805-7021-S	30-06-25-805-9016-S
30-06-25-905-7021-S	30-06-25-905-9016-S

**300 mm**

L. 588 x P. 300 mm  
L. 655 x P. 300 mm  
L. 705 x P. 300 mm  
L. 755 x P. 300 mm  
L. 805 x P. 300 mm  
L. 905 x P. 300 mm

30-06-30-588-7021-S	30-06-30-588-9016-S
30-06-30-655-7021-S	30-06-30-655-9016-S
30-06-30-705-7021-S	30-06-30-705-9016-S
30-06-30-755-7021-S	30-06-30-755-9016-S
30-06-30-805-7021-S	30-06-30-805-9016-S
30-06-30-905-7021-S	30-06-30-905-9016-S

**400 mm**

L. 655 x P. 400 mm  
L. 705 x P. 400 mm  
L. 755 x P. 400 mm  
L. 805 x P. 400 mm  
L. 905 x P. 400 mm

30-06-40-655-7021-S	30-06-40-655-9016-S
30-06-40-705-7021-S	30-06-40-705-9016-S
30-06-40-755-7021-S	30-06-40-755-9016-S
30-06-40-805-7021-S	30-06-40-805-9016-S
30-06-40-905-7021-S	30-06-40-905-9016-S

## Consoles tablettes métalliques Compact-H

**Pas 35**

L. 150 mm G/D  
L. 250 mm G/D  
L. 300 mm G/D  
L. 400 mm G/D  
L. 500 mm \* G/D

30-06-15-035-7021-S	30-06-15-035-9016-S
30-06-25-035-7021-S	30-06-25-035-9016-S
30-06-30-035-7021-S	30-06-30-035-9016-S
30-06-40-035-7021-S	30-06-40-035-9016-S
30-06-50-035-7021-S	30-06-50-035-9016-S

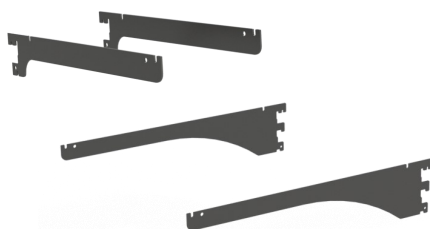

 **Poids maximum 30 kg**

 **\* Poids maximum 60 kg**

## Tablettes métalliques Easy-H

### Épaisseur tablette: 20 mm

#### RAL 7021 S

#### RAL 9016 S

#### 250 mm

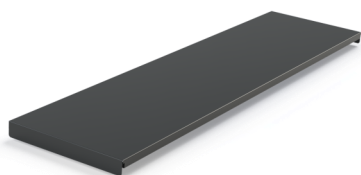

L. 588 x P. 250 mm  
L. 655 x P. 250 mm  
L. 705 x P. 250 mm  
L. 755 x P. 250 mm  
L. 805 x P. 250 mm  
L. 905 x P. 250 mm  
L. 1005 x P. 250 mm  
L. 1105 x P. 250 mm

30-106-25-588-7021-S  
30-106-25-655-7021-S  
30-106-25-705-7021-S  
30-106-25-755-7021-S  
30-106-25-805-7021-S  
30-106-25-905-7021-S  
30-106-25-1005-7021-S  
30-106-25-1105-7021-S

30-106-25-588-9016-S  
30-106-25-655-9016-S  
30-106-25-705-9016-S  
30-106-25-755-9016-S  
30-106-25-805-9016-S  
30-106-25-905-9016-S  
30-106-25-1005-9016-S  
30-106-25-1105-9016-S

#### 300 mm

L. 588 x P. 300 mm  
L. 655 x P. 300 mm  
L. 705 x P. 300 mm  
L. 755 x P. 300 mm  
L. 805 x P. 300 mm  
L. 905 x P. 300 mm  
L. 1005 x P. 300 mm  
L. 1105 x P. 300 mm

30-106-30-588-7021-S  
30-106-30-655-7021-S  
30-106-30-705-7021-S  
30-106-30-755-7021-S  
30-106-30-805-7021-S  
30-106-30-905-7021-S  
30-106-30-1005-7021-S  
30-106-30-1105-7021-S

30-106-30-588-9016-S  
30-106-30-655-9016-S  
30-106-30-705-9016-S  
30-106-30-755-9016-S  
30-106-30-805-9016-S  
30-106-30-905-9016-S  
30-106-30-1005-9016-S  
30-106-30-1105-9016-S

#### 350 mm

L. 588 x P. 350 mm  
L. 655 x P. 350 mm  
L. 705 x P. 350 mm  
L. 755 x P. 350 mm  
L. 805 x P. 350 mm  
L. 905 x P. 350 mm  
L. 1005 x P. 350 mm  
L. 1105 x P. 350 mm

30-106-35-588-7021-S  
30-106-35-655-7021-S  
30-106-35-705-7021-S  
30-106-35-755-7021-S  
30-106-35-805-7021-S  
30-106-35-905-7021-S  
30-106-35-1005-7021-S  
30-106-35-1105-7021-S

30-106-35-588-9016-S  
30-106-35-655-9016-S  
30-106-35-705-9016-S  
30-106-35-755-9016-S  
30-106-35-805-9016-S  
30-106-35-905-9016-S  
30-106-35-1005-9016-S  
30-106-35-1105-9016-S

#### 400 mm

L. 655 x P. 400 mm  
L. 705 x P. 400 mm  
L. 755 x P. 400 mm  
L. 805 x P. 400 mm  
L. 905 x P. 400 mm  
L. 1005 x P. 400 mm  
L. 1105 x P. 400 mm

30-106-40-655-7021-S  
30-106-40-705-7021-S  
30-106-40-755-7021-S  
30-106-40-805-7021-S  
30-106-40-905-7021-S  
30-106-40-1005-7021-S  
30-106-40-1105-7021-S

30-106-40-655-9016-S  
30-106-40-705-9016-S  
30-106-40-755-9016-S  
30-106-40-805-9016-S  
30-106-40-905-9016-S  
30-106-40-1005-9016-S  
30-106-40-1105-9016-S

## Consoles tablettes métalliques Easy-H

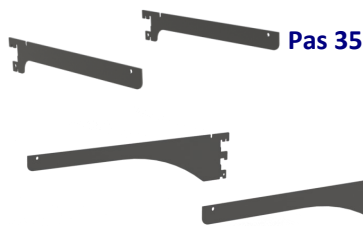

L. 250 mm G/D  
L. 300 mm G/D  
L. 400 mm G/D  
L. 500 mm \* G/D

30-106-25-035-7021-S  
30-106-30-035-7021-S  
30-106-40-035-7021-S  
30-106-50-035-7021-S

30-106-25-035-9016-S  
30-106-30-035-9016-S  
30-106-40-035-9016-S  
30-106-50-035-9016-S

 Poids maximum 30 kg

 \* Poids maximum 60 kg

## Tablettes en verre trempé transparent

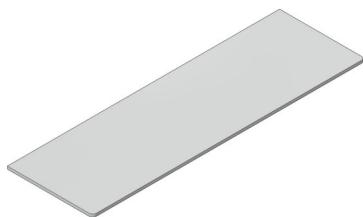

Dimensions	Entraxes	Coins 90°	Coins arrondis R.15 mm
<b><u>Profondeur 150 mm / Épaisseur 8 mm</u></b>			
L. 580 mm	588 mm	35-05-15-588	35-06-15-588
<b><u>Profondeur 200 mm / Épaisseur 8 mm</u></b>			
L. 747 mm	755 mm	35-05-20-755	—
<b><u>Profondeur 250 mm / Épaisseur 8 mm</u></b>			
L. 580 mm	588 mm	35-05-25-588	35-06-25-588
L. 647 mm	655 mm	35-05-25-655	—
L. 697 mm	705 mm	35-05-25-705	35-06-25-705
L. 747 mm	755 mm	35-05-25-755	—
L. 797 mm	805 mm	35-05-25-805	35-06-25-805
L. 897 mm	905 mm	35-05-25-905	35-06-25-905
L. 997 mm	1005 mm	35-05-25-1005	35-06-25-1005
<b><u>Profondeur 300 mm / Épaisseur 8 mm</u></b>			
L. 697 mm	705 mm	35-05-30-705	—
L. 747 mm	755 mm	35-05-30-755	—
L. 797 mm	805 mm	35-05-30-805	—
L. 897 mm	905 mm	35-05-30-905	—
L. 997 mm	1005 mm	35-05-30-1005	—

## Tablettes en verre trempé acidifié

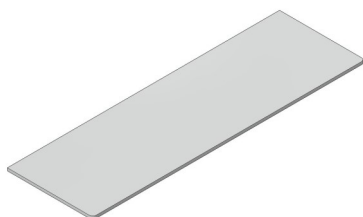

Dimensions	Entraxes	Coins 90°	Coins arrondis 15 mm
<b><u>Profondeur: 250 mm / Épaisseur: 8 mm</u></b>			
L. 580 mm	588 mm	35-08-25-588	—
L. 647 mm	655 mm	35-08-25-655	—
L. 697 mm	705 mm	35-08-25-705	—
L. 747 mm	755 mm	35-08-25-755	—
L. 797 mm	805 mm	35-08-25-805	—
L. 897 mm	905 mm	35-08-25-905	—



Poids maximum 30 kg

Possibilité de mettre une réglette porte-prix sur les tablettes, voir catalogue accessoires

## Tablettes en verre granité

**Profondeur: 250 mm / Épaisseur: 8 mm**

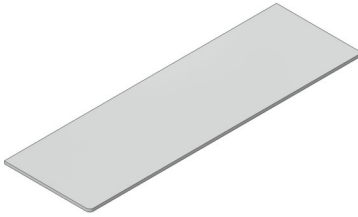

Dimensions	Entraxes	Coins 90°	Coins arrondis 15 mm
L. 580 mm	588 mm	35-01-25-588	35-02-25-588
L. 647 mm	655 mm	35-01-25-655	35-02-25-655
L. 697 mm	705 mm	35-01-25-705	35-02-25-705
L. 747 mm	755 mm	35-01-25-755	35-02-25-755
L. 797 mm	805 mm	35-01-25-805	35-02-25-805
L. 897 mm	905 mm	35-01-25-905	35-02-25-905

## Consoles tablettes en verre

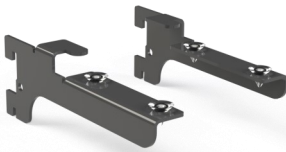

Pas 35	RAL 7021 S	RAL 9016 S
Droite	60-10.01-01-7021-S	60-10.01-01-9016-S
Gauche	60-10.02-01-7021-S	60-10.02-01-9016-S

## Consoles inverses pour tablette verre 8mm

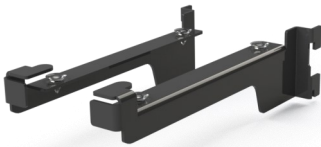

Pas 35	RAL 7021 S	RAL 9016 S
Droite	60-10.01-15-25-7021-S	60-10.01-15-25-9016-S
Gauche	60-10.02-15-25-7021-S	60-10.02-15-25-9016-S

## Consoles « non-stop »

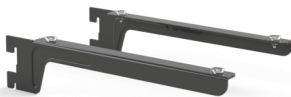

Pas 35		RAL 7021 S	RAL 9016 S
L. 200 mm	Droite	60-10.01-18-7021-S	60-10.01-18-9016-S
	Gauche	60-10.02-18-7021-S	60-10.02-18-9016-S
L. 250 mm	Droite	60-10.01-25-7021-S	60-10.01-25-9016-S
	Gauche	60-10.02-25-7021-S	60-10.02-25-9016-S
L. 350 mm	Droite	60-10.01-35-7021-S	60-10.01-35-9016-S
	Gauche	60-10.02-35-7021-S	60-10.02-35-9016-S
L. 450 mm	Droite	60-10.01-45-7021-S	60-10.01-45-9016-S
	Gauche	60-10.02-45-7021-S	60-10.02-45-9016-S
L. 550 mm	Droite	60-10.01-55-7021-S	60-10.01-55-9016-S
	Gauche	60-10.02-55-7021-S	60-10.02-55-9016-S

**Applications:**



## Cadres consoles tablettes en verre

Profondeur 250 mm et 300 mm / Épaisseur 40 mm

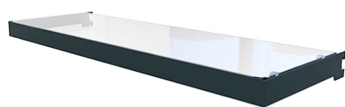

<b>Pas 35</b>		<b>RAL 7021 S</b>	<b>RAL 9016 S</b>
<b>250 mm</b>	588 mm	60-10.03-25-588-7021-S	60-10.03-25-588-9016-S
	655 mm	60-10.03-25-655-7021-S	60-10.03-25-655-9016-S
	705 mm	60-10.03-25-705-7021-S	60-10.03-25-705-9016-S
	755 mm	60-10.03-25-755-7021-S	60-10.03-25-755-9016-S
	805 mm	60-10.03-25-805-7021-S	60-10.03-25-805-9016-S
	905 mm	60-10.03-25-905-7021-S	60-10.03-25-905-9016-S
	1005 mm	60-10.03-25-1005-7021-S	60-10.03-25-1005-9016-S
	1105 mm	60-10.03-25-1105-7021-S	60-10.03-25-1105-9016-S
<b>300 mm</b>	588 mm	60-10.03-30-588-7021-S	60-10.03-30-588-9016-S
	655 mm	60-10.03-30-655-7021-S	60-10.03-30-655-9016-S
	705 mm	60-10.03-30-705-7021-S	60-10.03-30-705-9016-S
	755 mm	60-10.03-30-755-7021-S	60-10.03-30-755-9016-S
	805 mm	60-10.03-30-805-7021-S	60-10.03-30-805-9016-S
	905 mm	60-10.03-30-905-7021-S	60-10.03-30-905-9016-S
	1005 mm	60-10.03-30-1005-7021-S	60-10.03-30-1005-9016-S
	1105 mm	60-10.03-30-1105-7021-S	60-10.03-30-1105-9016-S

**Possibilité de mettre une réglette porte-prix sur les tablettes, voir catalogue accessoires**





## Bac soudeur P. 250 mm

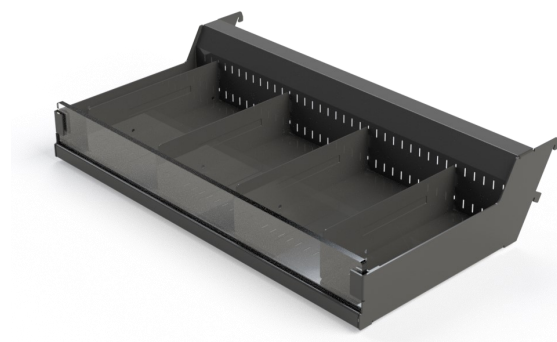

Inclinaison 30°

RAL 7021 S

RAL 9016 S

<b>Bac soudeur complet entraxe 588</b>	<b>30-09-25-588-7021-S</b>	<b>30-09-25-588-9016-S</b>
--	----------------------------	----------------------------

### Un bac soudeur 588/250 complet est composé de :

Consoles à accrocher gauche et droite, 1 base de bac soudeur, 4 séparateurs bac soudeur 250 mm

#### Disponible par article individuel :

Séparateur bac soudeur 250 mm

30-09-02-250-7021-S

30-09-02-250-9016-S

Façade plexi 578 x h. 120 mm

30-09-03-588

<b>Bac soudeur complet entraxe 655</b>	<b>30-09-25-655-7021-S</b>	<b>30-09-25-655-9016-S</b>
--	----------------------------	----------------------------

### Un bac soudeur 655/250 complet est composé de :

Consoles à accrocher gauche et droite, 1 base de bac soudeur, 5 séparateurs bac soudeur 250 mm

#### Disponible par article individuel :

Séparateur bac soudeur 250 mm

30-09-02-250-7021-S

30-09-02-250-9016-S

Façade plexi 645 x h. 120 mm

30-09-03-655

<b>Bac soudeur complet entraxe 705</b>	<b>30-09-25-705-7021-S</b>	<b>30-09-25-705-9016-S</b>
--	----------------------------	----------------------------

### Un bac soudeur 705/250 complet est composé de :

Consoles à accrocher gauche et droite, 1 base de bac soudeur, 5 séparateurs bac soudeur 250 mm

#### Disponible par article individuel :

Séparateur bac soudeur 250 mm

30-09-02-250-7021-S

30-09-02-250-9016-S

Façade plexi 695 x h. 120 mm

30-09-03-705

<b>Bac soudeur complet entraxe 755</b>	<b>30-09-25-755-7021-S</b>	<b>30-09-25-755-9016-S</b>
--	----------------------------	----------------------------

### Un bac soudeur 755/250 complet est composé de :

Consoles à accrocher gauche et droite, 1 base de bac soudeur, 5 séparateurs bac soudeur 250 mm

#### Disponible par article individuel :

Séparateur bac soudeur 250 mm

30-09-02-250-7021-S

30-09-02-250-9016-S

Façade plexi 745 x h. 120 mm

30-09-03-755

 **Poids maximum 30 kg**

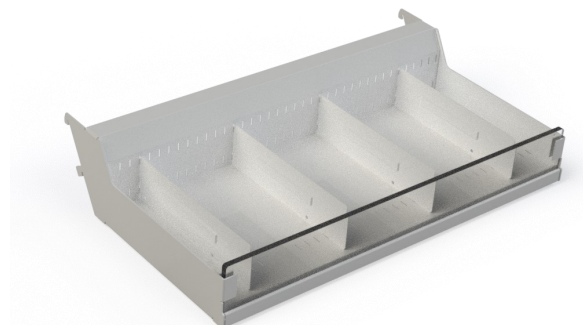

<b>Bac soudeur complet entraxe 805</b>	<b>30-09-25-805-7021-S</b>	<b>30-09-25-805-9016-S</b>
--	----------------------------	----------------------------

**Un bac soudeur 805/250 complet est composé de :**

Consoles à accrocher gauche et droite, 1 base de bac soudeur, 6 séparateurs bac soudeur 250 mm

**Disponible par article individuel :**

Séparateur bac soudeur 250 mm	30-09-02-250-7021-S	30-09-02-250-9016-S
Façade plexi 795 x h. 120 mm	30-09-03-805	

<b>Bac soudeur complet entraxe 905</b>	<b>30-09-25-905-7021-S</b>	<b>30-09-25-905-9016-S</b>
--	----------------------------	----------------------------

**Un bac soudeur 905/250 complet est composé de :**

Consoles à accrocher gauche et droite, 1 base de bac soudeur, 7 séparateurs bac soudeur 250 mm

**Disponible par article individuel :**

Séparateur bac soudeur 250 mm	30-09-02-250-7021-S	30-09-02-250-9016-S
Façade plexi 895 x h. 120 mm	30-09-03-905	

<b>Bac soudeur complet entraxe 1005</b>	<b>30-09-25-1005-7021-S</b>	<b>30-09-25-1005-9016-S</b>
---	-----------------------------	-----------------------------

**Un bac soudeur 1005/250 complet est composé de :**

Consoles à accrocher gauche et droite, 1 base de bac soudeur, 5 séparateurs bac soudeur 250 mm

**Disponible par article individuel :**

Séparateur bac soudeur 250 mm	30-09-02-250-7021-S	30-09-02-250-9016-S
Façade plexi 995 x h. 120 mm	30-09-03-1005	

<b>Bac soudeur complet entraxe 1105</b>	<b>30-09-25-1105-7021-S</b>	<b>30-09-25-1105-9016-S</b>
---	-----------------------------	-----------------------------

**Un bac soudeur 1105/250 complet est composé de :**

Consoles à accrocher gauche et droite, 1 base de bac soudeur, 5 séparateurs bac soudeur 250 mm

**Disponible par article individuel :**

Séparateur bac soudeur 250 mm	30-09-02-250-7021-S	30-09-02-250-9016-S
Façade plexi 1095 x h. 120 mm	30-09-03-1105	

 <b>Poids maximum 30 kg</b>
--

## Bac soldeur P. 330 mm



Inclinaison 0° - 15 - 30°

RAL 7021 S

RAL 9016 S

**Bac soldeur complet entraxe 588**

**30-09-33-588-7021-S**

**30-09-33-588-9016-S**

**Un bac soldeur 588/330 complet est composé de :**

Consoles à accrocher gauche et droite, 1 base de bac soldeur, 4 séparateurs bac soldeur 330 mm

**Disponible par article individuel :**

Séparateur bac soldeur 330 mm

30-09-02-330-7021-S

30-09-02-330-9016-S

Façade plexi 578 x h. 120 mm

30-09-03-588

**Bac soldeur complet entraxe 655**

**30-09-33-655-7021-S**

**30-09-33-655-9016-S**

**Un bac soldeur 655/330 complet est composé de :**

Consoles à accrocher gauche et droite, 1 base de bac soldeur, 5 séparateurs bac soldeur 330 mm

**Disponible par article individuel :**

Séparateur bac soldeur 330 mm

30-09-02-330-7021-S

30-09-02-330-9016-S

Façade plexi 645 x h. 120 mm

30-09-03-655

**Bac soldeur complet entraxe 705**

**30-09-33-705-7021-S**

**30-09-33-705-9016-S**

**Un bac soldeur 705/330 complet est composé de :**

Consoles à accrocher gauche et droite, 1 base de bac soldeur, 5 séparateurs bac soldeur 330 mm

**Disponible par article individuel :**

Séparateur bac soldeur 330 mm

30-09-02-330-7021-S

30-09-02-330-9016-S

Façade plexi 695 x h. 120 mm

30-09-03-705

**Bac soldeur complet entraxe 755**

**30-09-33-755-7021-S**

**30-09-33-755-9016-S**

**Un bac soldeur 755/330 complet est composé de :**

Consoles à accrocher gauche et droite, 1 base de bac soldeur, 5 séparateurs bac soldeur 330 mm

**Disponible par article individuel :**

Séparateur bac soldeur 330 mm

30-09-02-330-7021-S

30-09-02-330-9016-S

Façade plexi 745 x h. 120 mm

30-09-03-755

 **Poids maximum 30 kg**



<b>Bac soudeur complet entraxe 805</b>	<b>30-09-33-805-7021-S</b>	<b>30-09-33-805-9016-S</b>
--	----------------------------	----------------------------

**Un bac soudeur 805/330 complet est composé de :**

Consoles à accrocher gauche et droite, 1 base de bac soudeur, 6 séparateurs bac soudeur 330 mm

**Disponible par article individuel :**

Séparateur bac soudeur 330 mm

30-09-02-330-7021-S

30-09-02-330-9016-S

Façade plexi 795 x h. 120 mm

30-09-03-805

<b>Bac soudeur complet entraxe 905</b>	<b>30-09-33-905-7021-S</b>	<b>30-09-33-905-9016-S</b>
--	----------------------------	----------------------------

**Un bac soudeur 905/330 complet est composé de :**

Consoles à accrocher gauche et droite, 1 base de bac soudeur, 7 séparateurs bac soudeur 330 mm

**Disponible par article individuel :**

Séparateur bac soudeur 330 mm

30-09-02-330-7021-S

30-09-02-330-9016-S

Façade plexi 895 x h. 120 mm

30-09-03-905

<b>Bac soudeur complet entraxe 1005</b>	<b>30-09-33-1005-7021-S</b>	<b>30-09-33-1005-9016-S</b>
---	-----------------------------	-----------------------------

**Un bac soudeur 1005/330 complet est composé de :**

Consoles à accrocher gauche et droite, 1 base de bac soudeur, 6 séparateurs bac soudeur 330 mm

**Disponible par article individuel :**

Séparateur bac soudeur 330 mm

30-09-02-330-7021-S

30-09-02-330-9016-S

Façade plexi 995 x h. 120 mm

30-09-03-1005

<b>Bac soudeur complet entraxe 1105</b>	<b>30-09-33-1105-7021-S</b>	<b>30-09-33-1105-9016-S</b>
---	-----------------------------	-----------------------------

**Un bac soudeur 1105/330 complet est composé de :**

Consoles à accrocher gauche et droite, 1 base de bac soudeur, 7 séparateurs bac soudeur 330 mm

**Disponible par article individuel :**

Séparateur bac soudeur 330 mm

30-09-02-330-7021-S

30-09-02-330-9016-S

Façade plexi 1095 x h. 120 mm

30-09-03-1105

 <b>Poids maximum 30 kg</b>
--

## Bac soldeur P. 420 mm



Inclinaison 0° - 15 - 30°

RAL 7021 S

RAL 9016 S

**Bac soldeur complet entraxe 588**

**30-09-42-588-7021-S**

**30-09-42-588-9016-S**

**Un bac soldeur 588/420 complet est composé de :**

Consoles à accrocher gauche et droite, 1 base de bac soldeur, 4 séparateurs bac soldeur 420 mm

**Disponible par article individuel :**

Séparateurs bac soldeur 420 mm

30-09-02-420-7021-S

30-09-02-420-9016-S

Fronton plexi 578 x h. 120 mm

30-09-03-588

**Bac soldeur complet entraxe 655**

**30-09-42-655-7021-S**

**30-09-42-655-9016-S**

**Un bac soldeur 655/420 complet est composé de :**

Consoles à accrocher gauche et droite, 1 base de bac soldeur, 5 séparateurs bac soldeur 420 mm

**Disponible par article individuel :**

Séparateurs bac soldeur 420 mm

30-09-02-420-7021-S

30-09-02-420-9016-S

Fronton plexi 645 x h. 120 mm

30-09-03-655

**Bac soldeur complet entraxe 705**

**30-09-42-705-7021-S**

**30-09-42-705-9016-S**

**Un bac soldeur 705/420 complet est composé de :**

Consoles à accrocher gauche et droite, 1 base de bac soldeur, 5 séparateurs bac soldeur 420 mm

**Disponible par article individuel :**

Séparateurs bac soldeur 420 mm

30-09-02-420-7021-S

30-09-02-420-9016-S

Fronton plexi 695 x h. 120 mm

30-09-03-705

**Bac soldeur complet entraxe 755**

**30-09-42-755-7021-S**

**30-09-42-755-9016-S**

**Un bac soldeur 755/420 complet est composé de :**

Consoles à accrocher gauche et droite, 1 base de bac soldeur, 5 séparateurs bac soldeur 420 mm

**Disponible par article individuel :**

Séparateurs bac soldeur 420 mm

30-09-02-420-7021-S

30-09-02-420-9016-S

Fronton plexi 745 x h. 120 mm

30-09-03-755



**Poids maximum 30 kg**

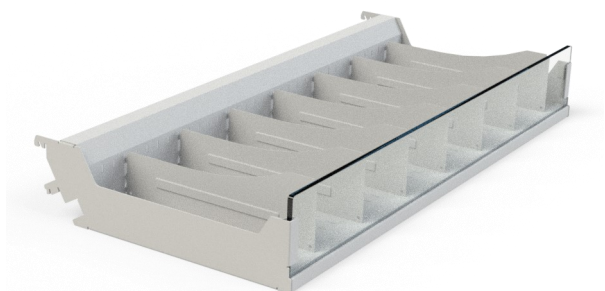

<b>Bac soudeur complet entraxe 805</b>	<b>30-09-42-805-7021-S</b>	<b>30-09-42-805-9016-S</b>
--	----------------------------	----------------------------

**Un bac soudeur 805/420 complet est composé de :**

Consoles à accrocher gauche et droite, 1 base de bac soudeur, 6 séparateurs bac soudeur 420 mm

**Disponible par article individuel :**

Séparateurs bac soudeur 420 mm	30-09-02-420-7021-S	30-09-02-420-9016-S
Fronton plexi 795 x h. 120 mm	30-09-03-805	

<b>Bac soudeur complet entraxe 905</b>	<b>30-09-42-905-7021-S</b>	<b>30-09-42-905-9016</b>
--	----------------------------	--------------------------

**Un bac soudeur 905/420 complet est composé de :**

Consoles à accrocher gauche et droite, 1 base de bac soudeur, 7 séparateurs bac soudeur 420 mm

**Disponible par article individuel :**

Séparateurs bac soudeur 420 mm	30-09-02-420-7021-S	30-09-02-420-9016-S
Fronton plexi 895 x h. 120 mm	30-09-03-905	

<b>Bac soudeur complet entraxe 1005</b>	<b>30-09-42-1005-7021-S</b>	<b>30-09-42-1005-9016-S</b>
---	-----------------------------	-----------------------------

**Un bac soudeur 1005/420 complet est composé de :**

Consoles à accrocher gauche et droite, 1 base de bac soudeur, 6 séparateurs bac soudeur 420 mm

**Disponible par article individuel :**

Séparateurs bac soudeur 420 mm	30-09-02-420-7021-S	30-09-02-420-9016-S
Fronton plexi 995 x h. 120 mm	30-09-03-1005	

<b>Bac soudeur complet entraxe 1105</b>	<b>30-09-42-1105-7021-S</b>	<b>30-09-42-1105-9016-S</b>
---	-----------------------------	-----------------------------

**Un bac soudeur 1105/420 complet est composé de :**

Consoles à accrocher gauche et droite, 1 base de bac soudeur, 7 séparateurs bac soudeur 420 mm

**Disponible par article individuel :**

Séparateurs bac soudeur 420 mm	30-09-02-420-7021-S	30-09-02-420-9016-S
Fronton plexi 1095 x h. 120 mm	30-09-03-1105	

 <b>Poids maximum 30 kg</b>
--

## Blocs à tiroirs

- Profondeur utile 320 mm - Profondeur totale 400 mm
- Habillage métallique complet + poignée courbe nickel mat 288 a/a
- Des façades de tiroir d'une hauteur de 140 mm
- Les blocs sont à déposer sur le socle et à accrocher dans les crémaillères

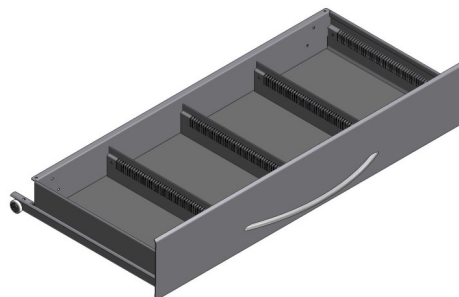

### Blocs à 2 façades

Hauteur 305 mm

Hauteur totale depuis le sol est de 405 mm

**Entraxes      Largeur des couloirs      Nbre sépar./tiroir**

#### 2 tiroirs h.130 mm

588 mm	2x 250 mm	6 séparateurs
655 mm	2 x 173,3 mm + 1 x 206,8 mm	7 séparateurs
705 mm	2x 173,1 mm + 1x 258 mm	9 séparateurs
755 mm	2x 240 mm + 1x 172 mm	10 séparateurs
805 mm	4x 174 mm ou 2x 350 mm	12 séparateurs
905 mm	2x 174 mm + 2x 224 mm	15 séparateurs

#### 1 tiroir h.260 mm\*

588 mm	2x 250 mm	6 séparateurs
655 mm	2 x 173,3 mm + 1 x 206,8 mm	7 séparateurs
705 mm	2x 173,1 mm + 1x 258 mm	9 séparateurs
755 mm	2x 240 mm + 1x 172 mm	10 séparateurs
805 mm	4x 174 mm ou 2x 350 mm	12 séparateurs
905 mm	2x 174 mm + 2x 224 mm	15 séparateurs

RAL 7021 S	RAL 9016 S
30-10-40-2588-2-7021-S	30-10-40-2588-2-9016-S
30-10-40-2655-2-7021-S	30-10-40-2655-2-9016-S
30-10-40-2705-2-7021-S	30-10-40-2705-2-9016-S
30-10-40-2755-2-7021-S	30-10-40-2755-2-9016-S
30-10-40-2805-2-7021-S	30-10-40-2805-2-9016-S
30-10-40-2905-2-7021-S	30-10-40-2905-2-9016-S
30-10-40-2588-1-7021-S	30-10-40-2588-1-9016-S
30-10-40-2655-1-7021-S	30-10-40-2655-1-9016-S
30-10-40-2705-1-7021-S	30-10-40-2705-1-9016-S
30-10-40-2755-1-7021-S	30-10-40-2755-1-9016-S
30-10-40-2805-1-7021-S	30-10-40-2805-1-9016-S
30-10-40-2905-1-7021-S	30-10-40-2905-1-9016-S



- Profondeur utile 320 mm - Profondeur totale 400 mm
- Habillage métallique complet + poignée courbe nickel mat 288 a/a
- Des façades de tiroir d'une hauteur de 140 mm
- Les blocs sont à déposer sur le socle et à accrocher dans les crémaillères

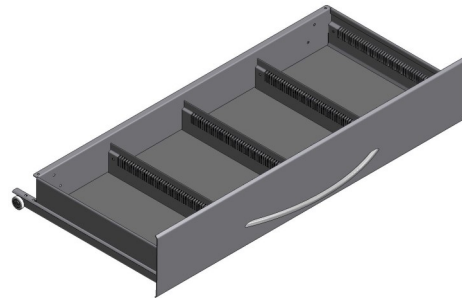

### Blocs à 3 façades

Hauteur 445 mm

Hauteur totale depuis le sol est de 545 mm

**Entraxes      Largeur des couloirs      Nbre sépar./tiroir**

#### 3 tiroirs h.130 mm

			RAL 7021 S	RAL 9016 S
588 mm	2x 250 mm	6 séparateurs	30-10-40-3588-3-7021-S	30-10-40-3588-3-9016-S
655 mm	2 x 173,3 mm + 1 x 206,8 mm	7 séparateurs	30-10-40-2655-3-7021-S	30-10-40-2655-3-9016-S
705 mm	2x 173,1 mm + 1x 258 mm	9 séparateurs	30-10-40-2705-3-7021-S	30-10-40-2705-3-9016-S
755 mm	2x 240 mm + 1x 172 mm	10 séparateurs	30-10-40-3755-3-7021-S	30-10-40-3755-3-9016-S
805 mm	4x 174 mm ou 2x 350 mm	12 séparateurs	30-10-40-3805-3-7021-S	30-10-40-3805-3-9016-S
905 mm	2x 174 mm + 2x 224 mm	15 séparateurs	30-10-40-3905-3-7021-S	30-10-40-3905-3-9016-S

#### 1 tiroir h.260 mm & 1 tiroir h.130\*

588 mm	2x 250 mm	6 séparateurs	30-10-40-3588-2-7021-S	30-10-40-3588-2-9016-S
655 mm	2 x 173,3 mm + 1 x 206,8 mm	7 séparateurs	30-10-40-2655-2-7021-S	30-10-40-2655-2-9016-S
705 mm	2x 173,1 mm + 1x 258 mm	9 séparateurs	30-10-40-2705-2-7021-S	30-10-40-2705-2-9016-S
755 mm	2x 240 mm + 1x 172 mm	10 séparateurs	30-10-40-3755-2-7021-S	30-10-40-3755-2-9016-S
805 mm	4x 174 mm ou 2x 350 mm	12 séparateurs	30-10-40-3805-2-7021-S	30-10-40-3805-2-9016-S
905 mm	2x 174 mm + 2x 224 mm	15 séparateurs	30-10-40-3905-2-7021-S	30-10-40-3905-2-9016-S

- Profondeur utile 320 mm - Profondeur totale 400 mm
- Habillage métallique complet + poignée courbe nickel mat 288 a/a
- Des façades de tiroir d'une hauteur de 140 mm
- Les blocs sont à déposer sur le socle et à accrocher dans les crémaillères

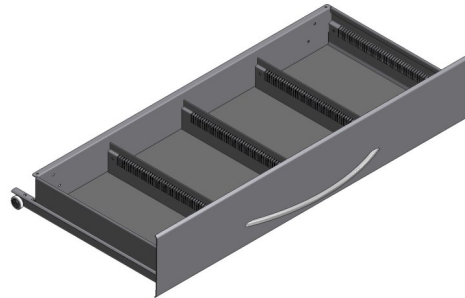

### Blocs à 4 façades

Hauteur 585 mm

Hauteur totale depuis le sol est de 685 mm

#### Entraxes      Largeur des couloirs      Nbre sépar./tiroir

##### 4 tiroirs h.130 mm

588 mm	2 x 250 mm	6 séparateurs
655 mm	2 x 173,3 mm + 1 x 206,8 mm	7 séparateurs
705 mm	2x 173.1 mm + 1x 258 mm	9 Séparateurs
755 mm	2x 240 mm + 1x 172 mm	10 Séparateurs
805 mm	4x 174 mm ou 2x 350 mm	12 Séparateurs
905 mm	2x 174 mm + 2x 224 mm	15 Séparateurs

RAL 7021 S	RAL 9016 S
30-10-40-4588-4-7021-S	30-10-40-4588-4-9016-S
30-10-40-4655-4-7021-S	30-10-40-4655-4-9016-S
30-10-40-4705-4-7021-S	30-10-40-4705-4-9016-S
30-10-40-4755-4-7021-S	30-10-40-4755-4-9016-S
30-10-40-4805-4-7021-S	30-10-40-4805-4-9016-S
30-10-40-4905-4-7021-S	30-10-40-4905-4-9016-S

##### 2 tiroirs h.260 mm

588 mm	2x 250 mm	6 séparateurs
655 mm	2 x 173,3 mm + 1 x 206,8 mm	7 séparateurs
705 mm	2x 173,1 mm + 1x 258 mm	9 séparateurs
755 mm	2x 240 mm + 1x 172 mm	10 séparateurs
805 mm	4x 174 mm ou 2x 350 mm	12 séparateurs
905 mm	2x 174 mm + 2x 224 mm	15 séparateurs

30-10-40-4588-2-7021-S	30-10-40-4588-2-9016-S
30-10-40-4655-2-7021-S	30-10-40-4655-2-9016-S
30-10-40-4705-2-7021-S	30-10-40-4705-2-9016-S
30-10-40-4755-2-7021-S	30-10-40-4755-2-9016-S
30-10-40-4805-2-7021-S	30-10-40-4805-2-9016-S
30-10-40-4905-2-7021-S	30-10-40-4905-2-9016-S

## Armoire à portes



**400 mm de hauteur + 100 mm de socle**  
**Hauteur totale: 500 mn**

1 tablette métallique incluse

### Entraxes    Dimensions tablettes    Mesures intérieures

			RAL 7021 S	RAL 9016 S
588 mm	P. 350 x L. 546 mm	366 x L. 546 mm	30-90-40-3588-2-7021-S	30-90-40-3588-2-9016-S
655 mm	P. 350 x L. 612 mm	466 x L. 612 mm	30-90-40-3655-2-7021-S	30-90-40-3655-2-9016-S
705 mm	P. 350 x L. 663 mm	566 x L. 663 mm	30-90-40-3705-2-7021-S	30-90-40-3705-2-9016-S
755 mm	P. 350 x L. 712 mm	666 x L. 712 mm	30-90-40-3755-2-7021-S	30-90-40-3755-2-9016-S
805 mm	P. 350 x L. 763 mm	766 x L. 763 mm	30-90-40-3805-2-7021-S	30-90-40-3855-2-9016-S
905 mm	P. 350 x L. 863 mm	866 x L. 863 mm	30-90-40-3905-2-7021-S	30-90-40-3905-2-9016-S

## Cadre oculus

### Cadre support fenêtre inférieur et supérieur

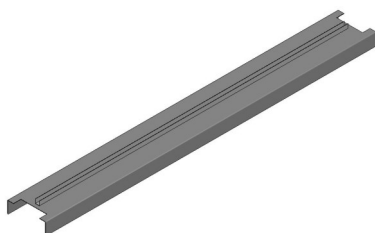

- Composants pour créer une fenêtre entre les panneaux de fonds

#### Dimensions

L. 588 x 91 mm

L. 655 x 91 mm

L. 705 x 91 mm

L. 755 x 91 mm

L. 805 x 91 mm

L. 905 x 91 mm

L. 1005 x 91 mm

#### RAL 7021 S

30-04-06-588-7021-S

30-04-06-655-7021-S

30-04-06-705-7021-S

30-04-06-755-7021-S

30-04-06-805-7021-S

30-04-06-905-7021-S

30-04-06-1005-7021-S

#### RAL 9016 S

30-04-06-588-9016-S

30-04-06-655-9016-S

30-04-06-705-9016-S

30-04-06-755-9016-S

30-04-06-805-9016-S

30-04-06-905-9016-S

30-04-06-1005-9016-S

### Encoche de 8 mm pour l'insertion d'un décor d'épaisseur 8 mm

### Couvre-montants intérieurs



#### Dimensions

H. 420 x 91 mm

H. 840 x 91 mm

H. 1680 x 91 mm

#### RAL 7021 S

30-04-06-420-7021-S

30-04-06-840-7021-S

30-04-06-1680-7021-S

#### RAL 9016 S

30-04-06-420-9016-S

30-04-06-840-9016-S

30-04-06-1680-9016-S

- Pour la fixation d'un cadre oculus prévoir un habillage sur le dos du meuble.

- Le fond de cette visée est à prévoir par l'agenceur (ex: vitre, Plexiglas, etc...)





Catalogue Gondoles d'exposition 30/60

Toutes les informations décrites dans ce catalogue sont sans engagement et peuvent être modifiées à tout moment.  
Les produits sont fournis dans un emballage adéquat en accord avec les normes de transport et adapté à la commande.

[H-Pharma](#) se réserve le droit de changer des aspects techniques du produit sans en avertir le client.

Les termes et conditions de la société sont toujours d'application.

Aucun élément de ce catalogue ne peut être copié sans une autorisation rédigée et signée par [H-Pharma](#).



H-PHARMA  
Am Dueref 48-2  
L-9645 Derenbach  
G.D. Luxembourg

Administration:  
Tel: +352 24 51 73  
[info@hpharma.net](mailto:info@hpharma.net)  
[www.hpharma.net](http://www.hpharma.net)

